mp spiccato

f

p spiccato

f

p

f

pp

p

solo

espress.

decresc.

7

p

p

pizz.

mp

dim.

p

pp

7

Klavírní kvintet.

I.

Josef Suk, op. 8.
(1893/1915)

Allegro energico.

Violino I.

Violino II.

Viola.

Violoncello.

Allegro energico.

Piano.

f

f

f

f

f sempre

f sempre

f

Copyright 1921 by Hudební Matice, Praha.
Veškera práva-i provozovací-vyhražena.

Ryl a tiskl Breitkopf & Härtel, Lipsko.

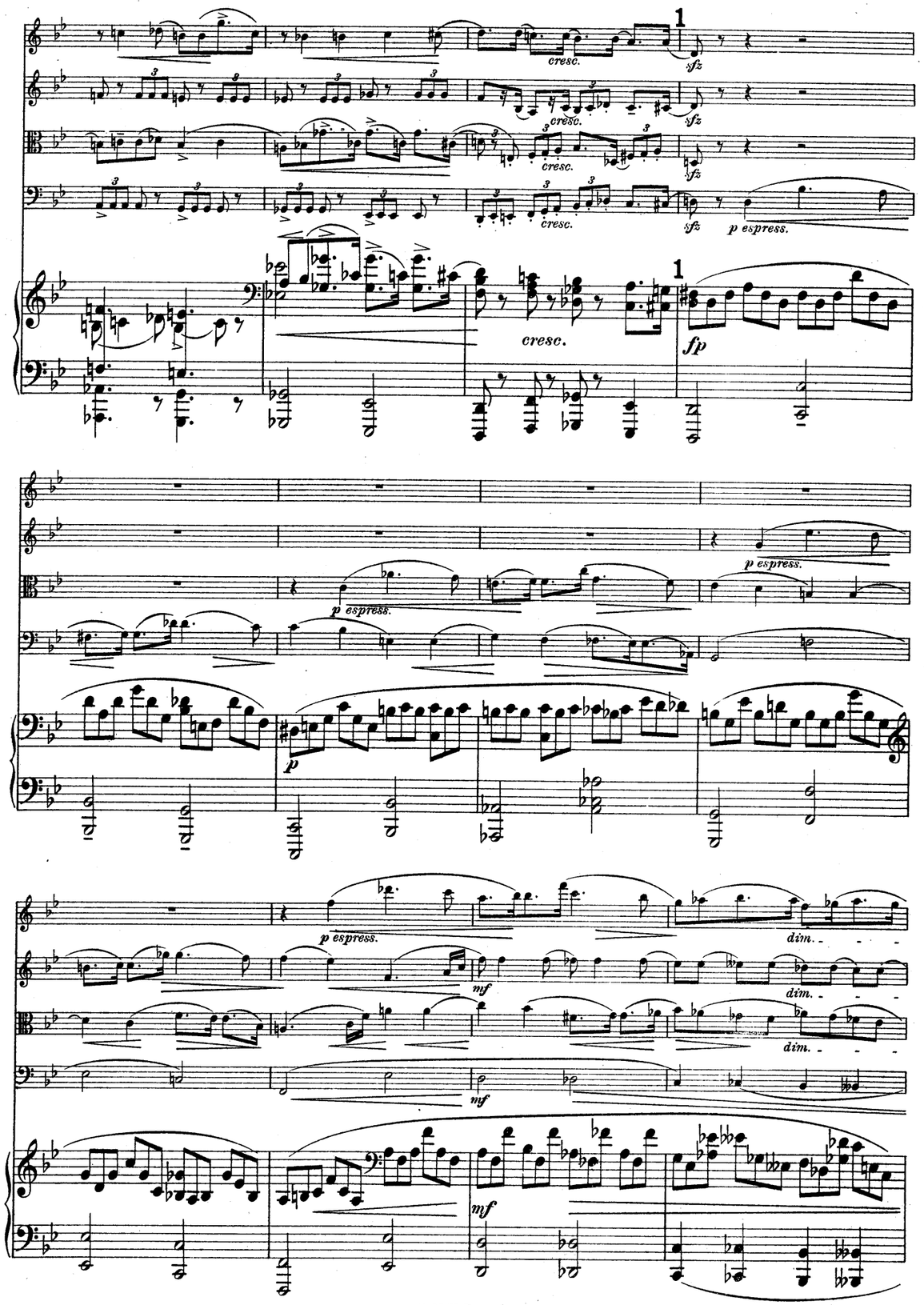
cresc.
sfz
p espress.
fp
p
mf
dim.

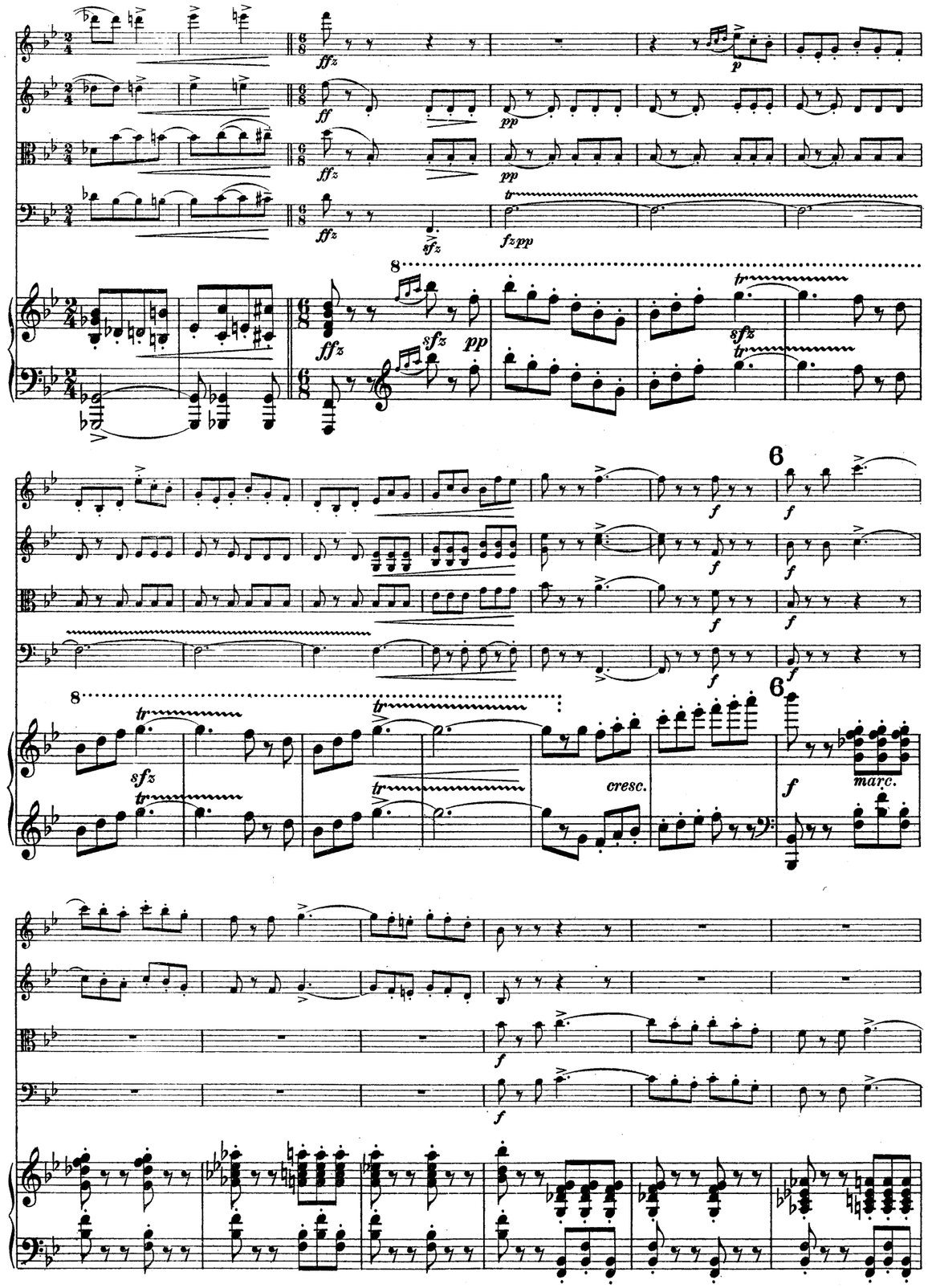
ffz
ff
pp
p
sfz
fzpp
tr
f
cresc.
marc.

arco

cresc.

arco

pp, ma poco marcato

III. Scherzo.

Presto.

Presto.

H. M. U. B. 101.

H. M. U. B. 101

a tempo

p grazioso e espress. poco

più

p grazioso e espress. poco

più

p grazioso e espress. poco

più

pizz.

arco

a tempo

p

5

pizz.

cresc.

arco

p espress.

Solo

espress.

5

più

p

poco largamente

poco string. - al a tempo

mf espress.

dolce

mf

cresc.

mf

poco

cresc.

cresc.

f

poco largamente

poco string. - al a tempo

cresc.

sfz

p

più p dim.

p

molto p

pp

sempre dolce

dim.

sempre molto dim.

mp dolce

più p

pp

10

sempre pp e misterioso

sempre pp e misterioso

sempre pp e misterioso

10

sempre ppp

8va basso

sul G

perden

morendo

morendo

pp

pp

morendo

morendo

8

8

9

dolce ma poco espress.

perd.

con sord.

molto p ma espress.

con sord.

molto p ma espress.

con sord.

9

dolce

dim.

cresc espress.

dim.

pp

mf

dim.

pp

mf

cresc.

dim.

mf

dim.

cresc.

dim.

pp

poco cresc.

dim.

dolce

con sord.

pp dolce

pp dolce

pp dolce

6

sul A

dim.

mp

dim.

molto dim.

pp

pp

pp

6

pp

dim.

pp

pp

pp

pp

pp

pp

pp

pp

pp

7

pp

pp

pp

pp

7

8

pp

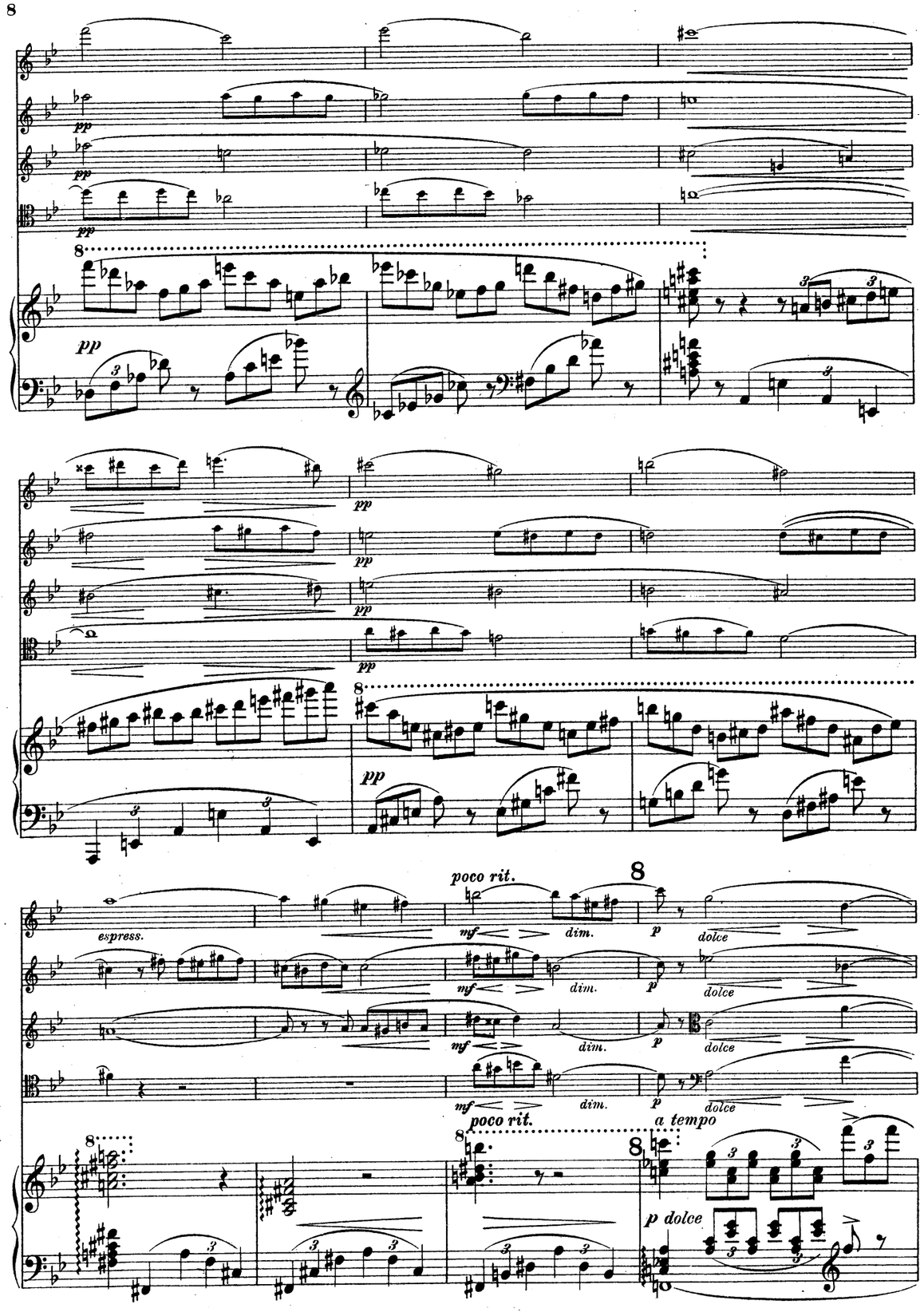
pp
espress.
poco rit.
mf
dim.
p
dolce
a tempo
p dolce

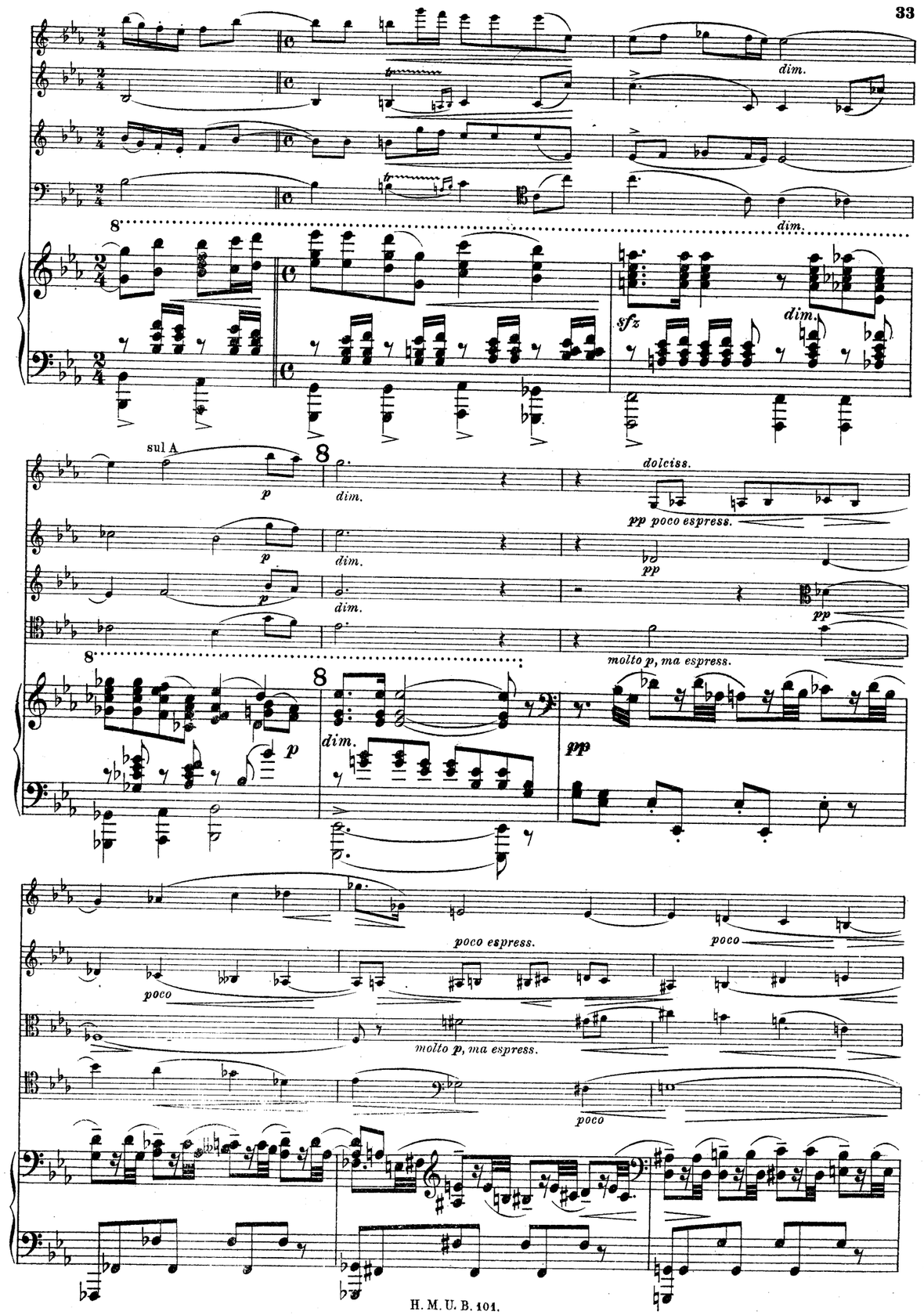
dim.
sfz
sul A
p
dolciss.
pp poco espress.
pp
molto p, ma espress.
poco
poco espress.
molto p, ma espress.

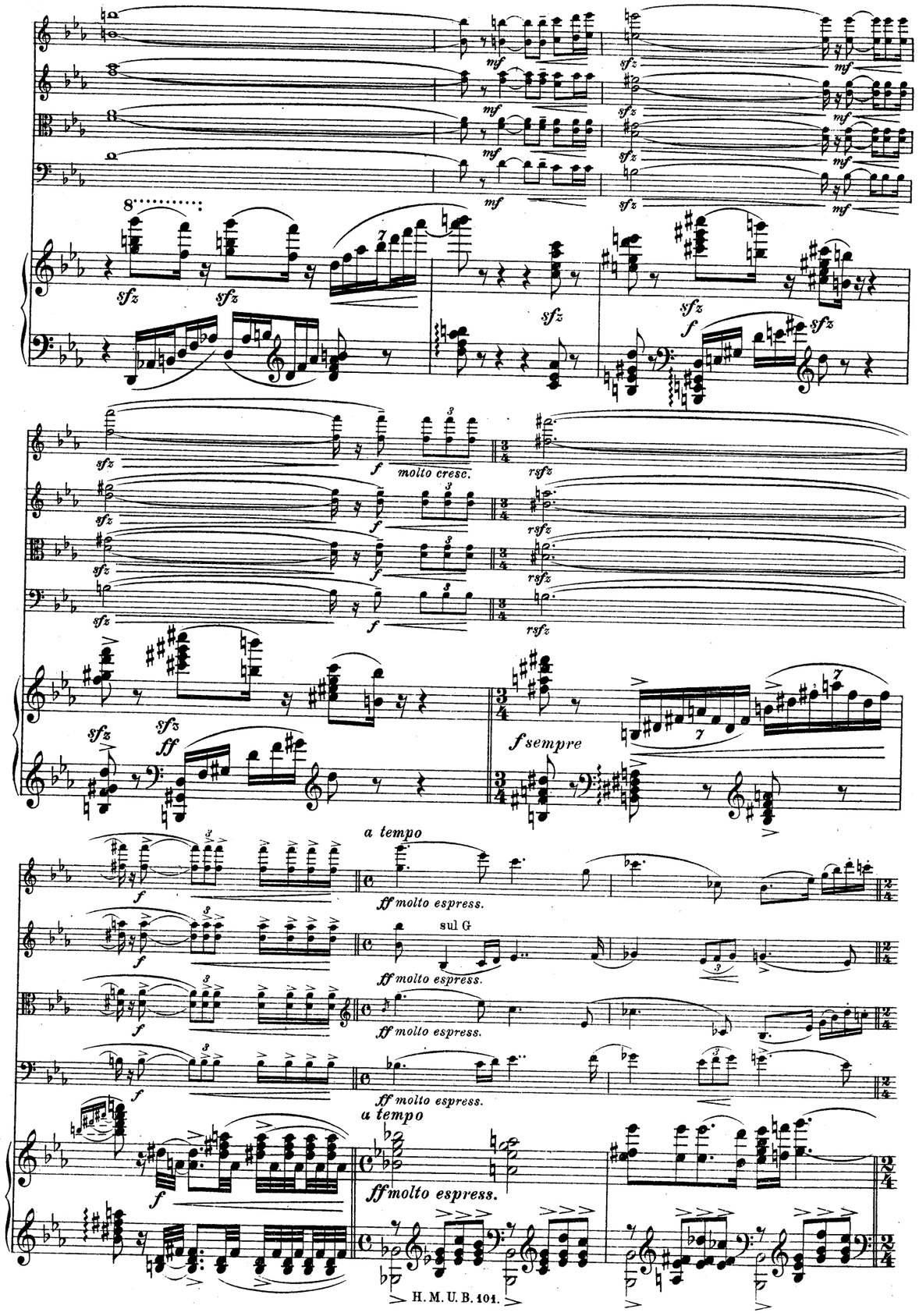
molto cresc.
f sempre
a tempo
ff molto espress.
sul G
ff molto espress.
ff molto espress.
ff molto espress.
a tempo
ff molto espress.

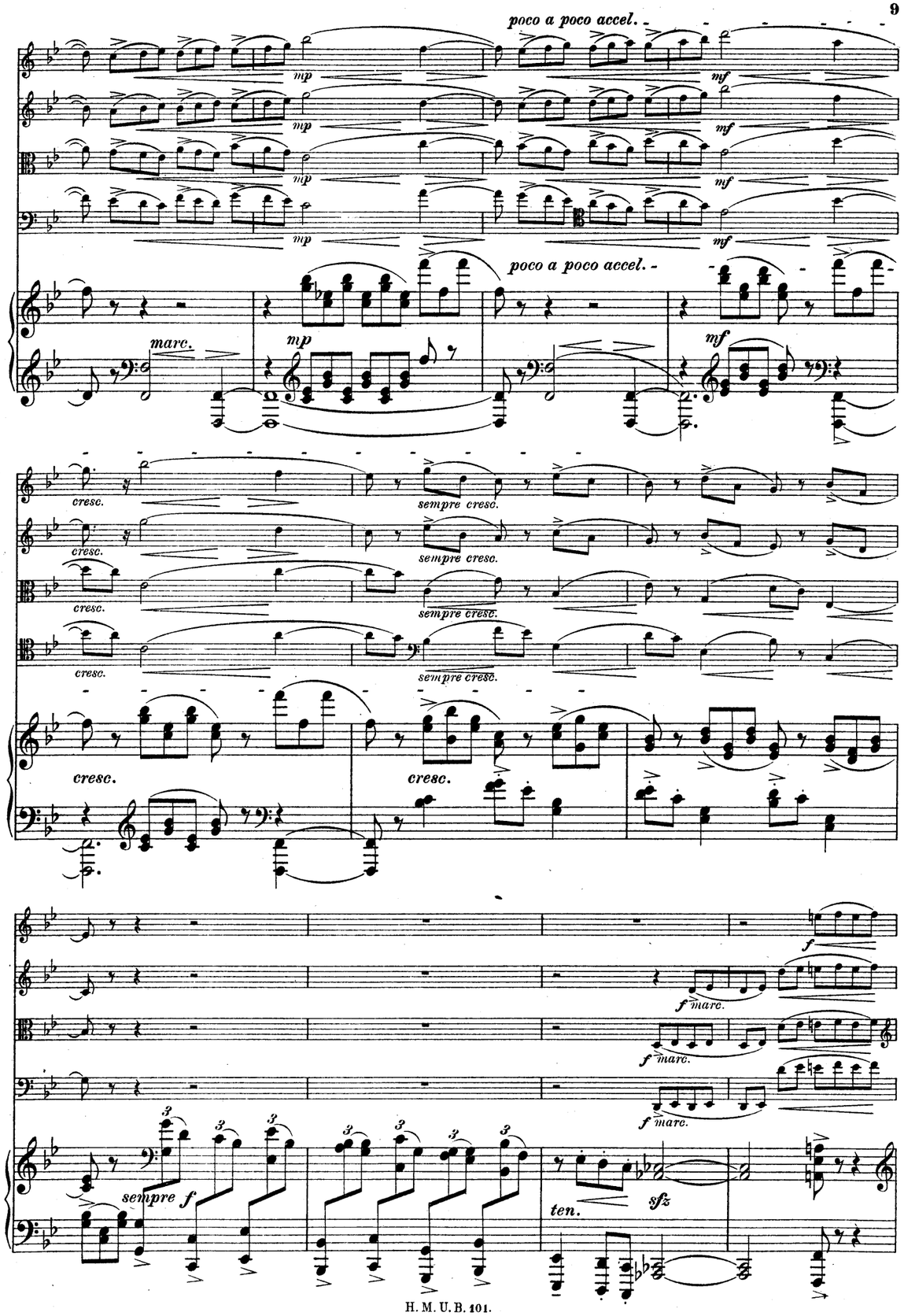
poco a poco accel.
poco a poco accel.
marc.
cresc.
sempre cresc.
cresc.
sempre cresc.
cresc.
sempre cresc.
cresc.
sempre cresc.
cresc.
cresc.
f marc.
f marc.
f marc.
sempre f
ten.

Più animato.

sempre f

Più animato.

sempre f

sempre più f

sempre più f

sempre più f

sempre più f

sempre più f

sfz

poco string.

poco string.

ff

sfz

f

mp sub.

cresc.

poco a poco acceler.

cresc. sempre

sfz

poco a poco acceler.

cresc. sempre

Appassionato.

ff

fz

f

Appassionato.

sfz

molto espress.

espress.

cresc.

6

pp

pp

pp

p espress.

p espress

6

dim.

pp tranquillo

un poco marcato il basso

p espress.

cresc.

p

cresc.

cresc.

cresc.

cresc.

molto animato e marcatissimo

secco

ff sfz

molto animato e marcatissimo

ten. ten.

ten. ten.

sfz

10 più animato

10 più animato

ff

meno f

meno f

poco string.

meno f

meno f

molto cresc.

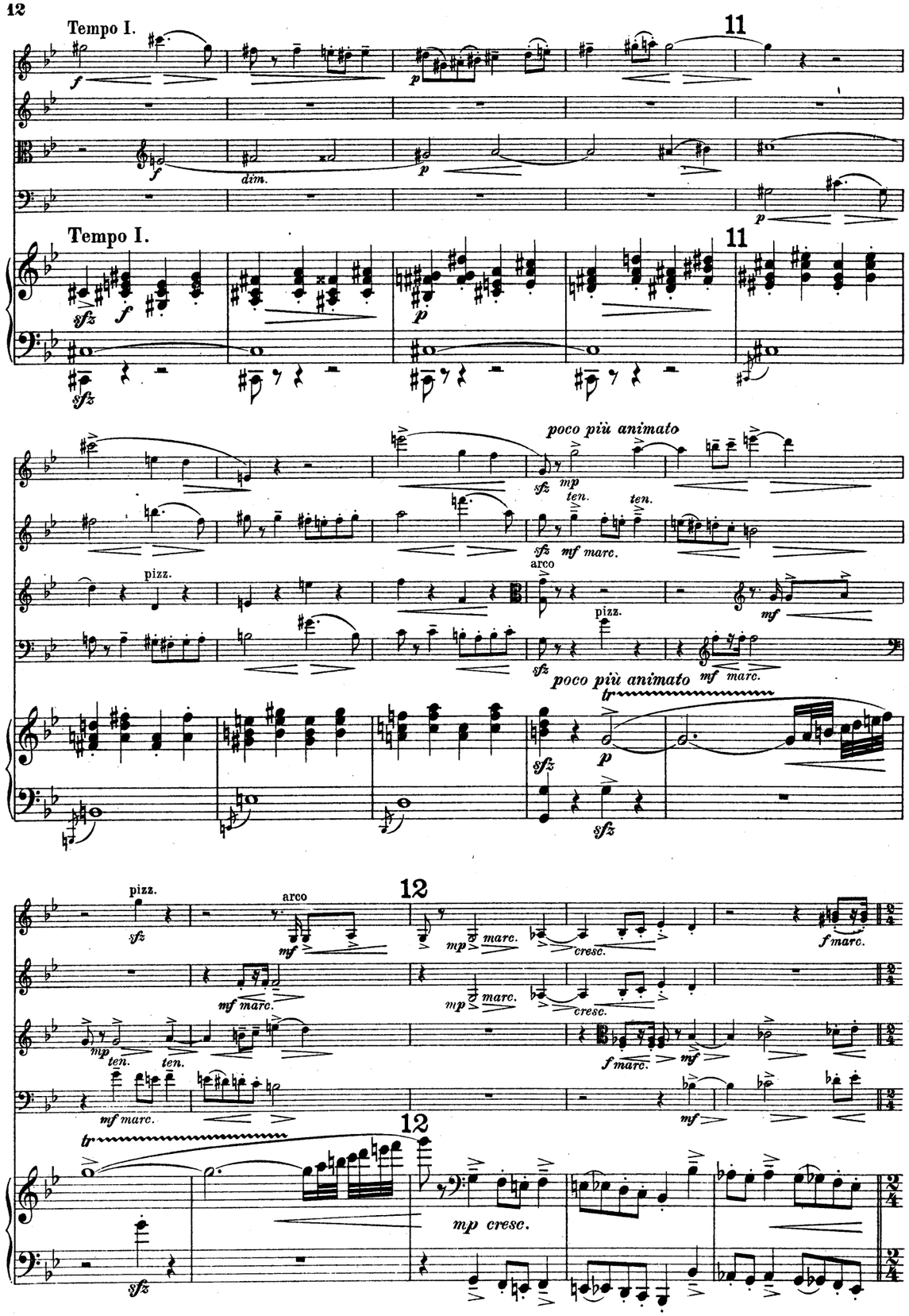
Tempo I.
11
dim.
Tempo I.
11
poco più animato
ten.
mf marc.
pizz.
arco
poco più animato
12
mp marc.
cresc.
f marc.
mf marc.
12
mp cresc.

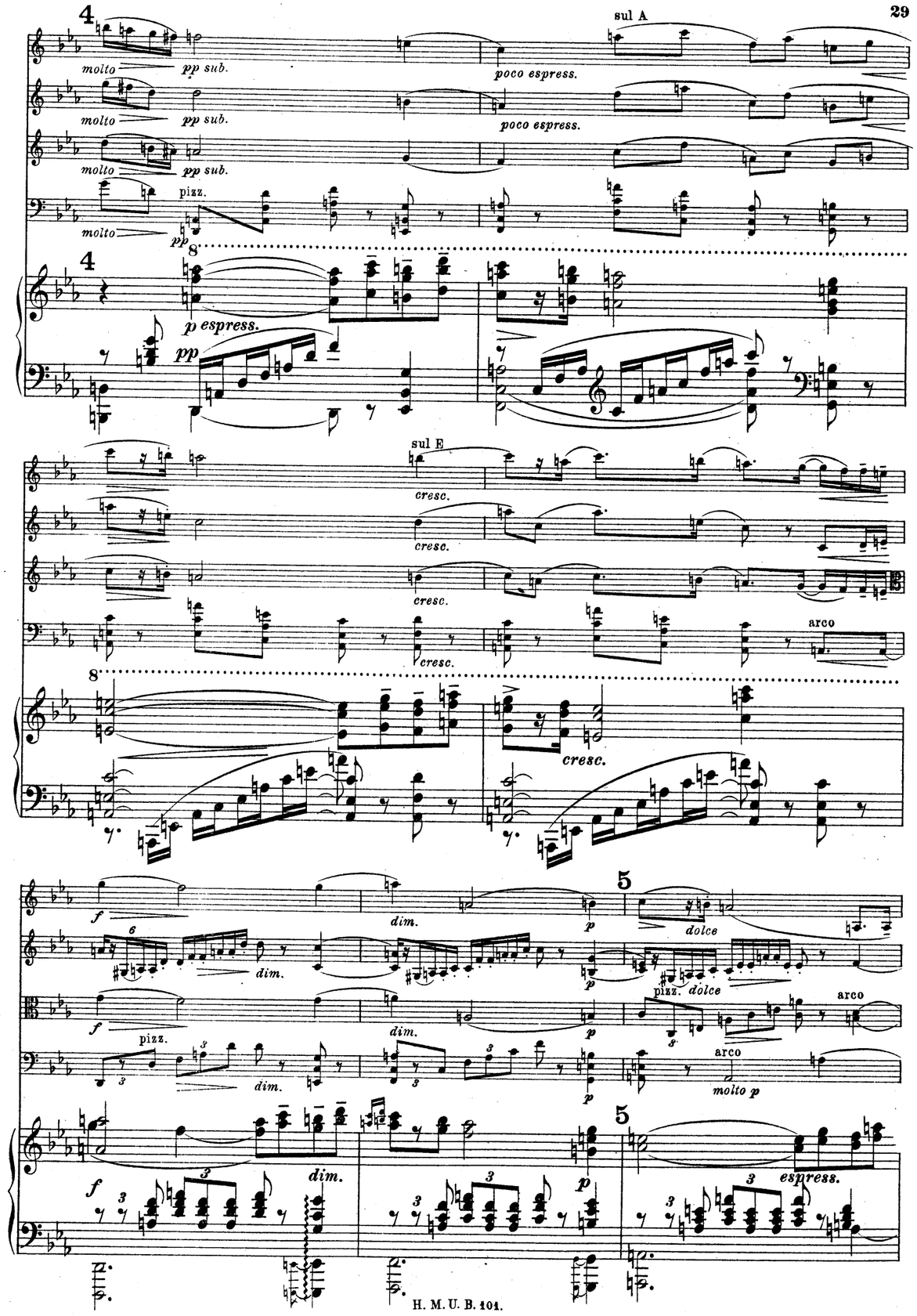
4
molto
pp sub.
poco espress.
sul A
pizz.
4
p espress.
sul E
cresc.
arco
cresc.
5
dim.
dolce
pizz.
arco
molto p
5
espress.

dolce

espress.

dolce

pp

pp dim.

poco

pp

molto p poco espress.

pp

dolce ma espress.

molto p ma espress.

mp

cresc.

molto p ma espress

mp

cresc.

poco cresc.

poco cresc.

dim.

sfz

f

f marc.

sfz

f

f

f

f marc.

fz cresc.

fz

f

13

ff

ten.

ten.

ten.

cresc.

ff

ten.

ten.

cresc.

ff

13

marc.

f sempre

cresc.

ffz

ffz

ff marcatissimo

ff marcatissimo

ff sfz

ff

dim.

p espress.

p espress.

pp

pp

14

pp

pp

pp

cresc.

cresc.

cresc.

14

pp

cresc.

p

cresc.

p

cresc.

f

marc.

cresc.

cresc.

mp ma marcati

cresc.

p

poco

pp

2

p

pizz.

p

pizz.

p

2

3

p

arco

p

p espress

arco

p

3

molto p

cresc.

cresc.

cresc.

17

sempre ff

sempre ff

sempre ff

mf

mf

sempre ff

17

sfz sempre ff e marc.

sfz

18

ff

sfz ff

sfz ff

18

sfz

sfz

sfz

II.

Adagio (Religioso).

p

p

p

p

Adagio (Religioso).

p

p

p

p

fz

pp dolciss.

fz

pp dolciss.

fz

pp dolciss.

fz

pp dolciss.

mp

poco string.

cresc. sempre

cresc. sempre

cresc. sempre

cresc. sempre

poco string.

8

cresc. sempre

Largamente e pesante.

ff

ff

ff

ff

Largamente e pesante.

8

ff

più pesante

più pesante

sfz

sfz

sfz

sfz

sfz

sfz

sfz

sfz

sfz

sfz

dim.

dim.

dim. poco a

pochettino più

mp

dim.

pizz.

dim.

mp

pochettino più

poco

mf

dim.

mp

dim.

tranquillo

19

sul A

poco cresc.

dim.

mp

dim.

dim.

mp

dim.

arco

mp

dim.

dim.

tranquillo

19

3

3

3

p

dim.

p

a tempo (Tempo I)

p dolce

p dolce

p

pizz.

arco

a tempo (Tempo I)

p

20

poco largamente

poco

Solo

cresc.

f

f

20

poco largamente

poco

sfz

string. al a tempo

espress.

mp

pp

p dolce

cresc.

molto dim.

pp

string. al a tempo

p

pp

poco pesante

poco string.

a tempo (sempre animato)

p

poco pesante

poco string.

a tempo (sempre animato)

marc.

sfz

sfz

sfz

sfz

sfz

p

cresc.

cresc.

cresc.

cresc.

cresc.

25

f

marc.

sempre f

25

f

sempre f

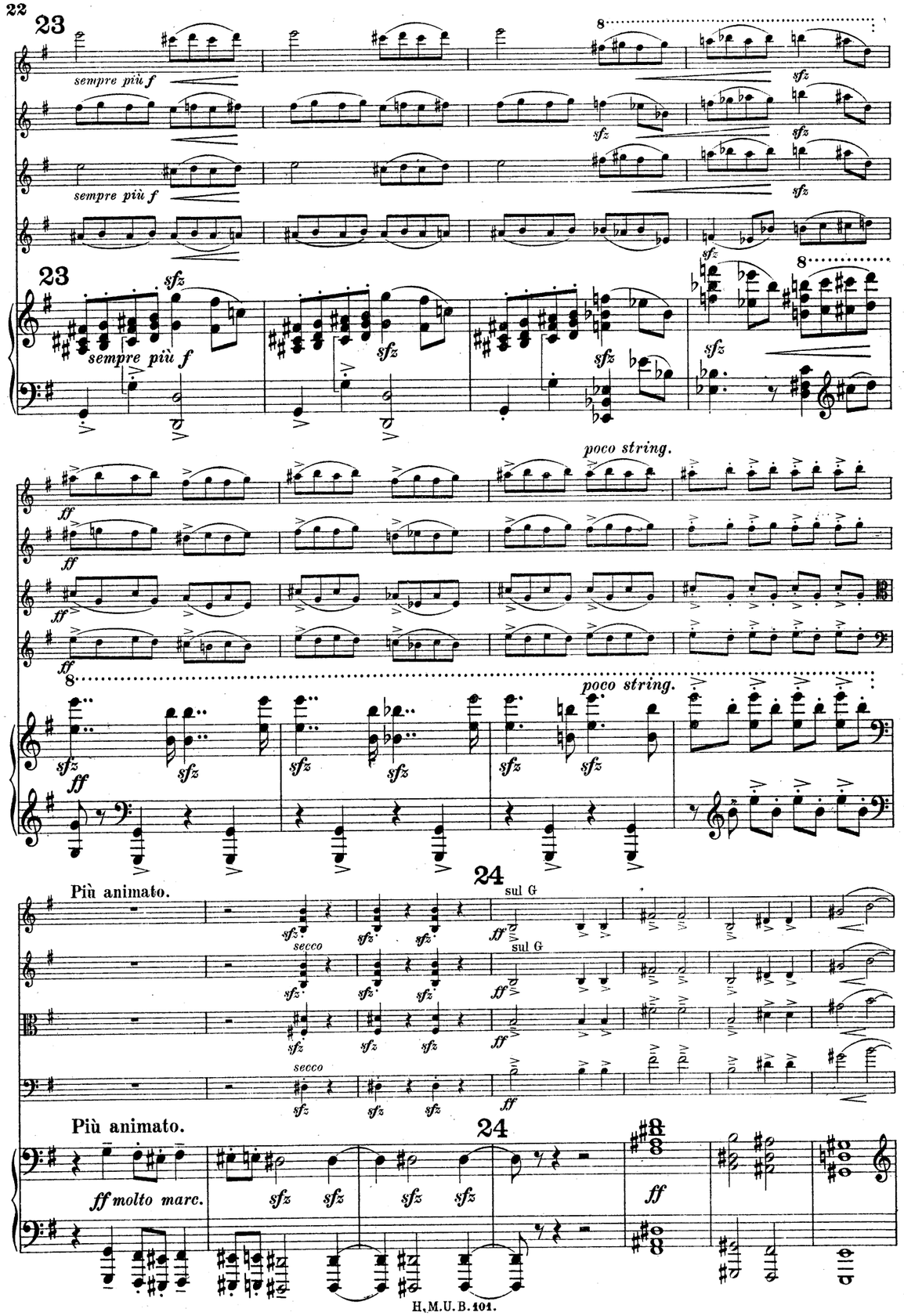
23
sempre più f
sempre più f
sempre più f
poco string.
poco string.
Più animato.
24
sul G
secco
sul G
secco
Più animato.
24
ff molto marc.

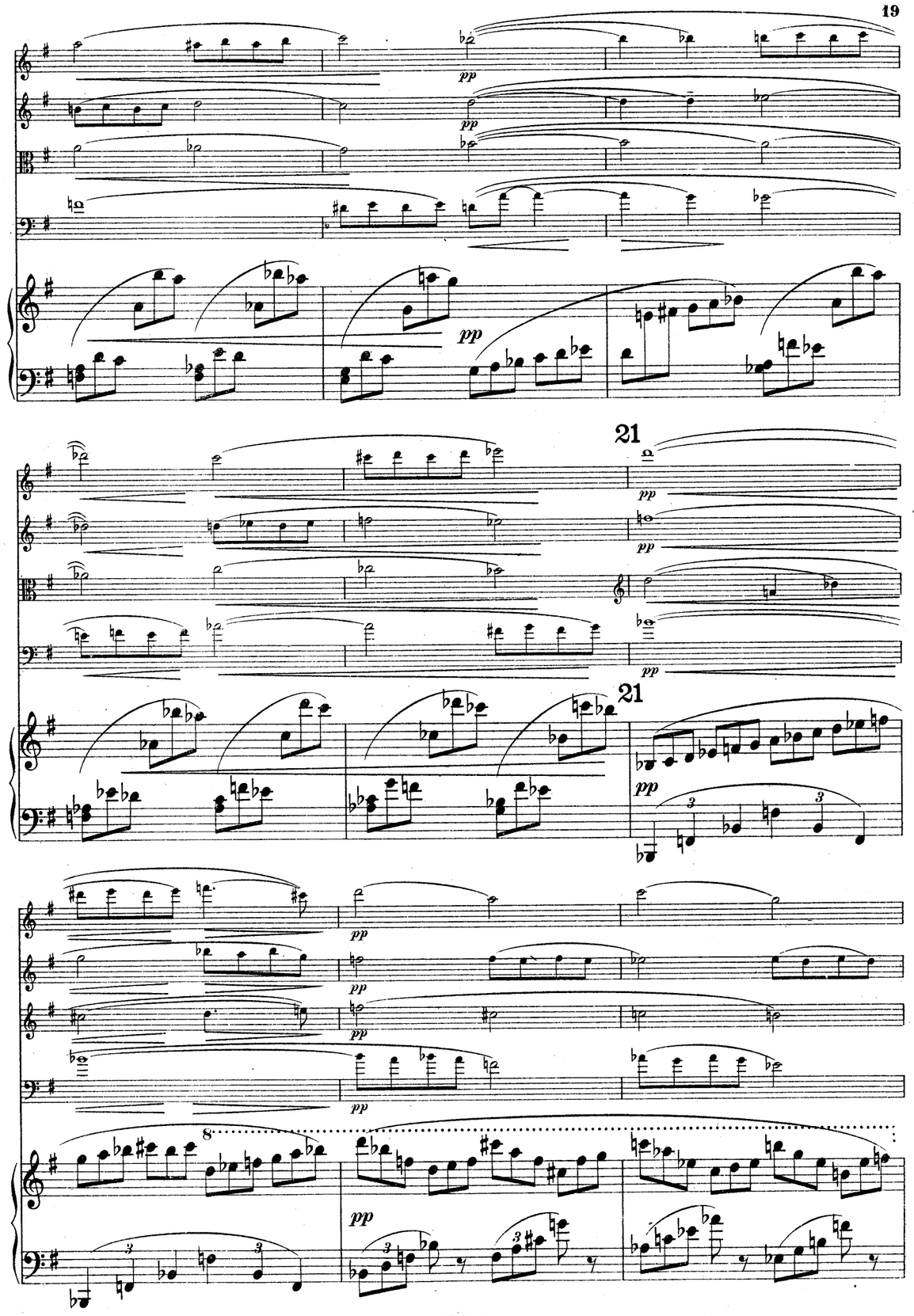
21
21

pp

pp

espress.

poco rit.

mf

dim.

cresc.

mf

dim.

cresc.

mf

dim.

dim.

poco rit.

cresc.

22 a tempo

p dolce

mp

22 a tempo

p dolce

marc.

poco accelerando

mf

sempre cresc.

poco accelerando

mf

cresc.

cresc.

f

marc.

sempre f

sfz

Più animato.

sfz

Più animato.

sfz

sfz

pp

pp

dim.

pp marc.

mf

mp cresc.

mf

cresc.

mp cresc.

mf

cresc.

ff

sfz

ff

ff

f

ff

sfz

ff

ff

f

ff

sfz

ff

ff

f

ff

fz

ff

ff

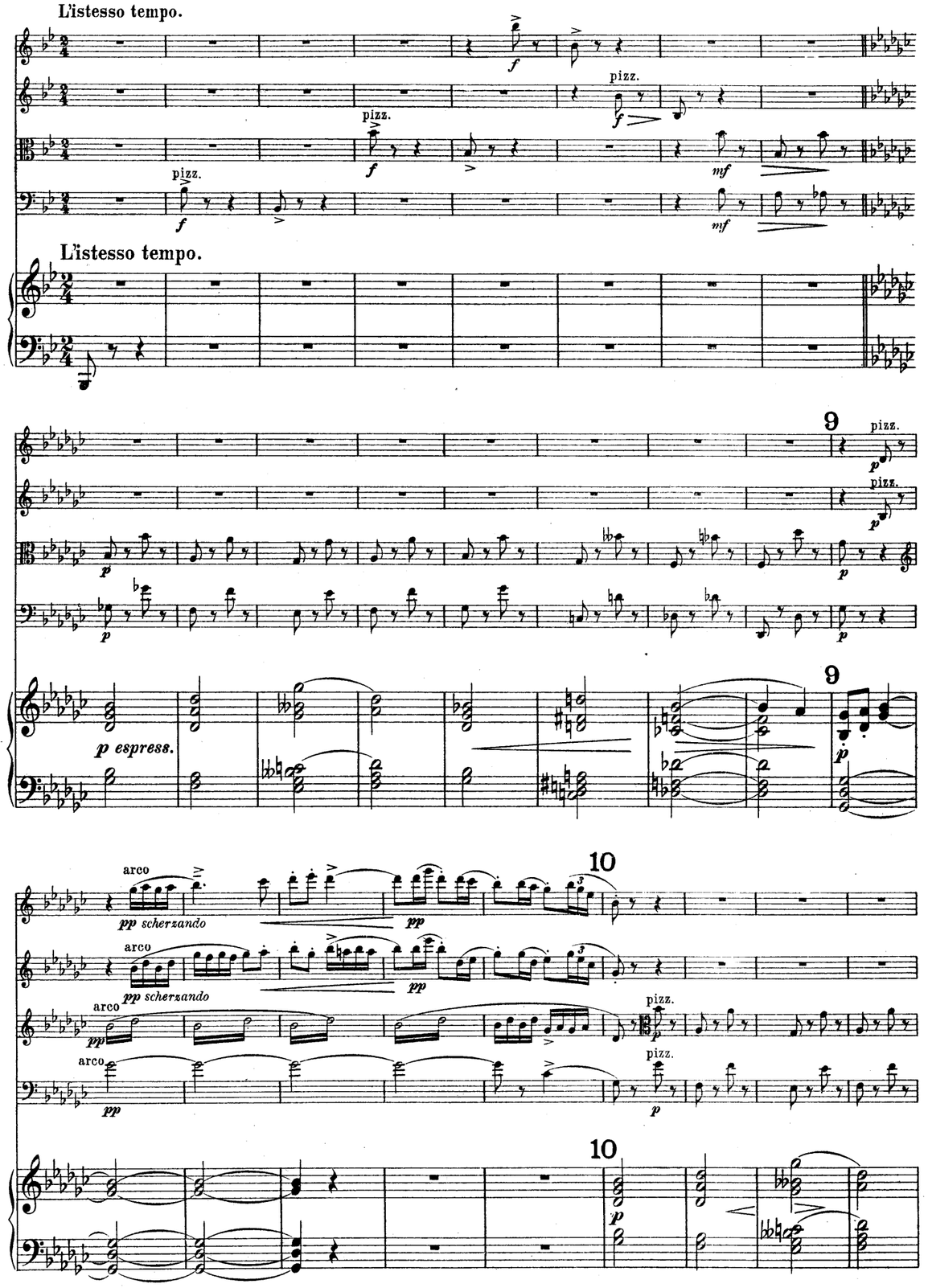
L'istesso tempo.
pizz.
L'istesso tempo.
9
pizz.
p espress.
arco
pp scherzando
10
pizz.

46

8

46

poco stringendo

poco stringendo

8 *molto animato*

molto animato

cresc.

sfz

ff

11

11

più espress.

pizz.

arco

cresc.

p espress.

12

12

mf marc.

sfz

mf

f

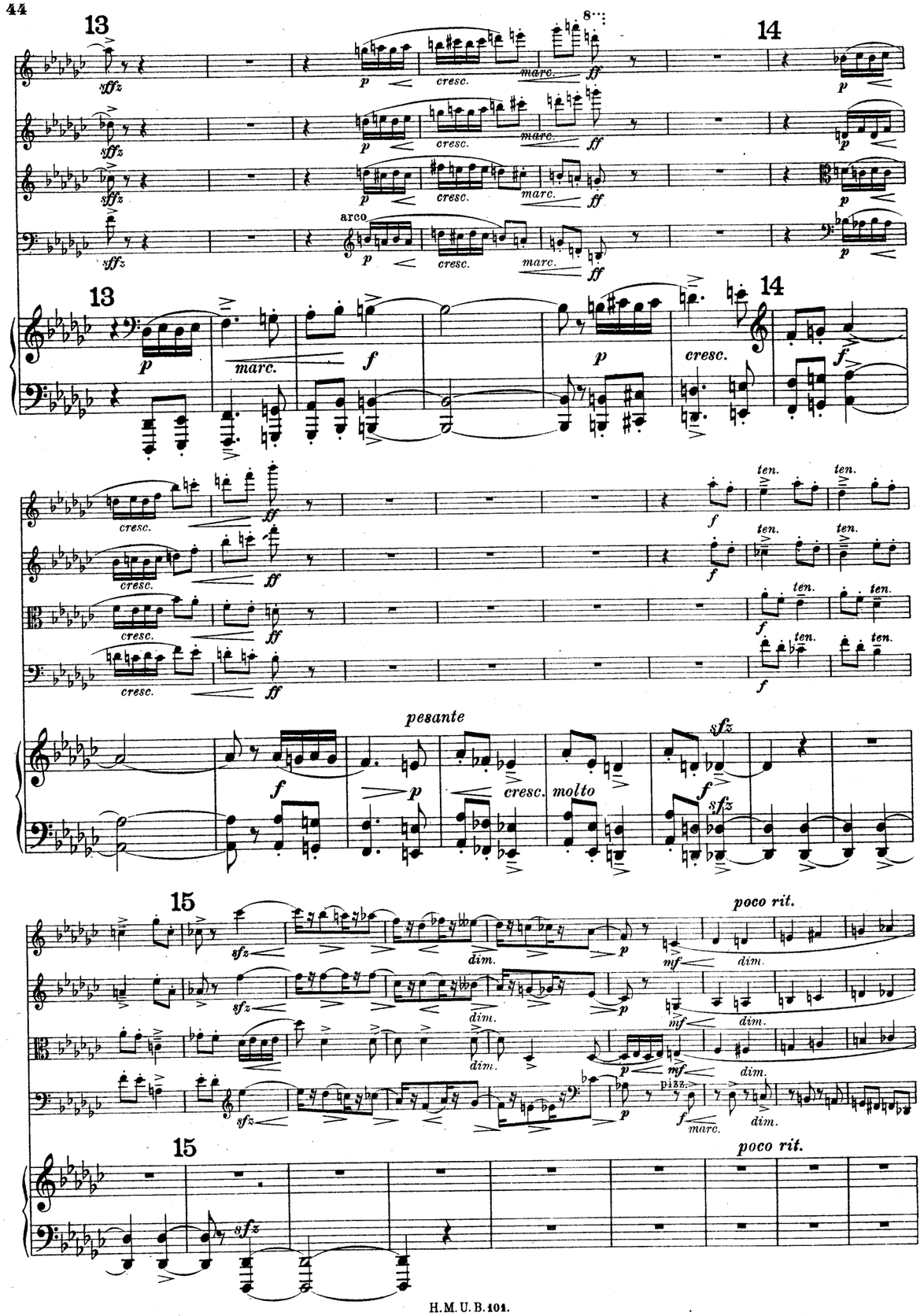
13
14
sffz
p
cresc.
marc.
ff
arco
f
ten.
pesante
cresc. molto
sfz
15
poco rit.
dim.
mf
pizz.

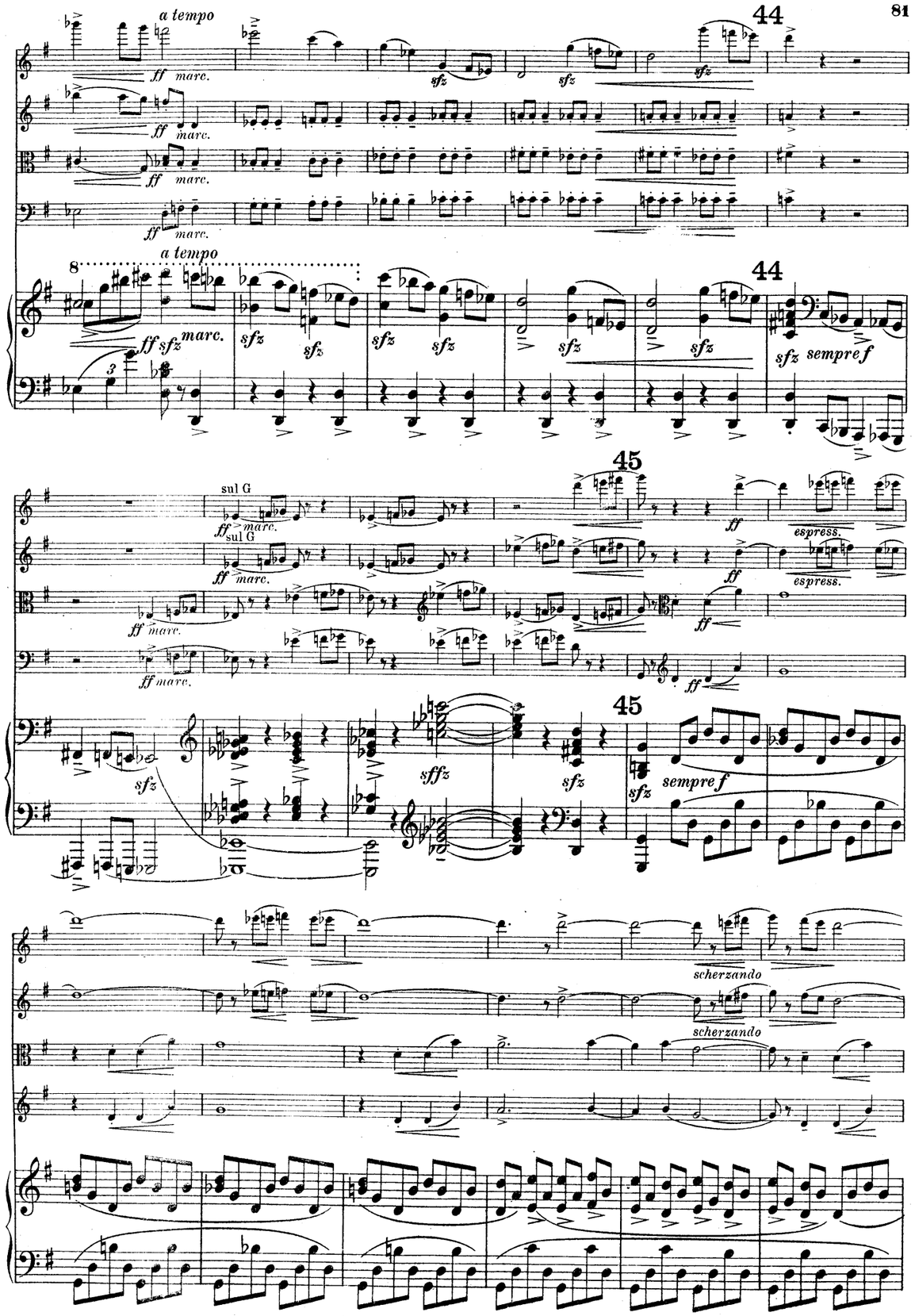
a tempo
44
ff marc.
sfz
sempre f
45
sul G
espress.
sffz
scherzando

42

p ma poco marcato

pizz.

p marcato

arco

pp

p ma poco marcato

pp

p marcato

pp

42

pp poco marc.

8va basso

f marc.

p subito

f sfz

f marc.

p subito

f sfz

fz marc.

p subito

f

f marc.

p subito

f

ff

p poco marc.

f

8

43

poco più pesante

accel. - - - poco - - - a - - - poco

sfz

rsfz meno f

cresc. poco a poco

sfz

rsfz meno f

cresc. poco a poco

sfz marc.

sfz

rsfz

sfz meno f

cresc. poco a poco

sfz marc.

rsfz

sfz meno f

cresc. poco a poco

43

poco più pesante

accel. - - - poco - - - 8 - a - - - poco

rsfz

mf

cresc.

marcato il basso

16 a tempo

17

p

pizz.

p

pizz.

p

espress.

arco

p

molto p

cresc.

16 a tempo

molto p ma espress.

17

pp

18

arco

pp

arco

pp

pizz.

p

pizz.

p

molto p

pp

marcato

sfz

pp

p

18

arco

pp

arco

pp

pizz.

pp

pizz.

pp

rit.

pp

pp

sfz

pp

marcato

pp

rit.

pp

a tempo, ma più animato

arco

pp

arco

pp

pp

a tempo, ma più animato

pp

19

fp pp

fp pp

fp pp

19

fp pp

20

fp pp

fp pp

fp pp

20

fp pp

39

cresc. sempre

rsfz sempref

sfz sempref

f cresc. sempre

sfz sempref

f cresc. sempre

sfz sempref

39

cresc.

rsfz sfz mf

40

p

cresc. poco a poco

sempre cresc.

p

cresc. poco a poco

sempre cresc.

dim.

p

cresc. poco a poco

40

dim.

p

cresc. poco a poco

p

poco cresc.

mp

41

ffz

p

ffz

p

ffz

p

41

ffz

p ma poco marcato

38 *a tempo*

fz *mf* *molto espress.*

fz *mf* *molto espress.*

mp *sfz* *mp*

38 *a tempo*

sfz *mf*

sfz

cresc. *cresc.*

poco cresc. *poco cresc.*

cresc. *cresc.*

sempre cresc. *sfz* *f*

sempre cresc. *sfz* *f*

21

fp *pp*

fp *pp*

fp *pp*

21

fp *pp*

22

fz *f* *fz*

fz *f* *fz*

22

fz *f* *fz*

8

sempre *f*

f *sfz* *f* *sfz*

f *sfz* *f* *sfz*

8 8

23 23

sempre *sfz*

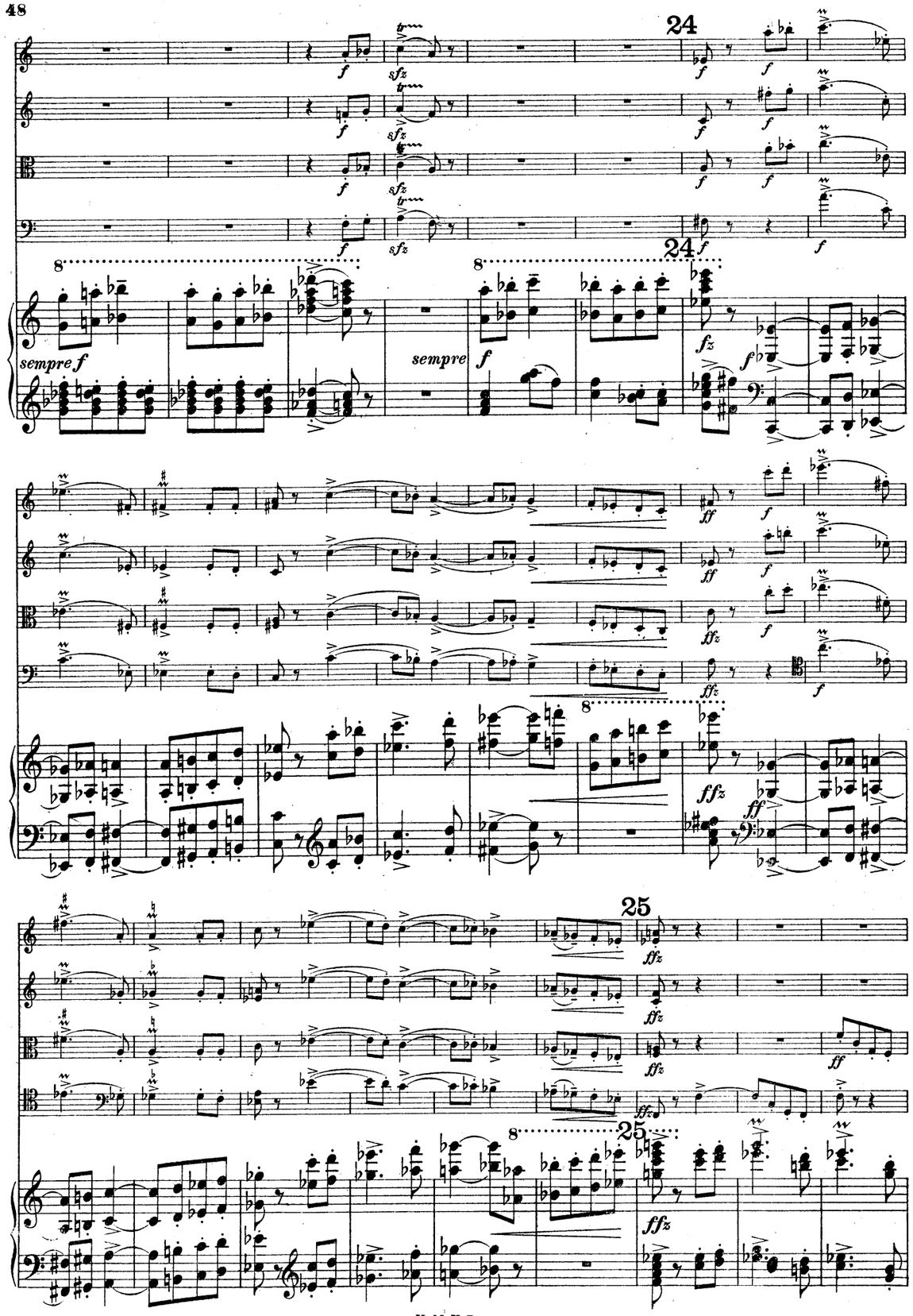
24
sempre f
sempre f
24
25
25

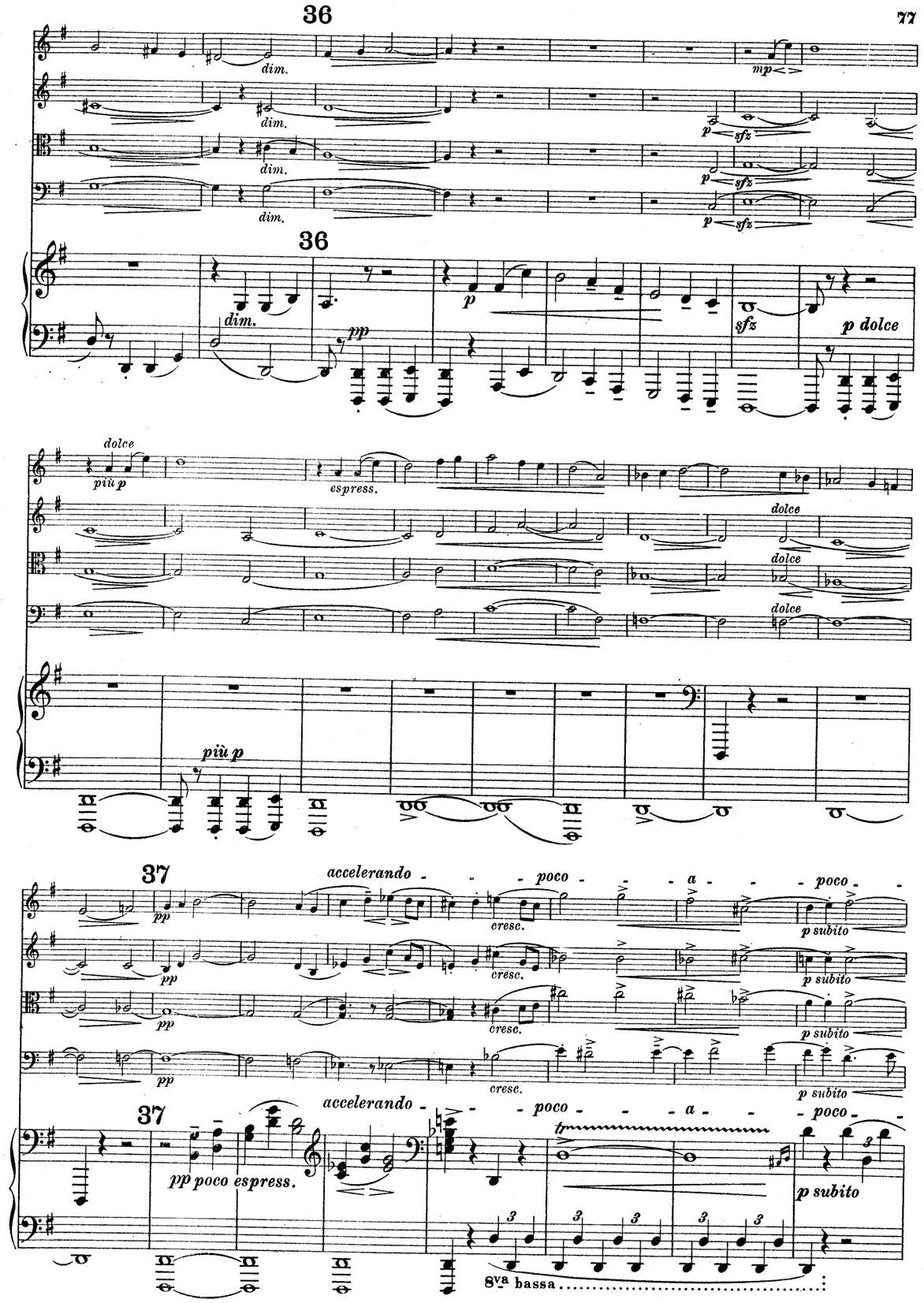
36
dim.
36
p dolce
dolce
più p
espress.
più p
37
accelerando - - poco - - a - - poco -
cresc.
p subito
pp poco espress.
8va bassa

sempre dolciss.

35

pp

gracioso

pp

pp sempre

espress.

arco

35

pp

pp

poco espress.

poco tranquillo

p espress.

p espress.

p espress.

p espress.

poco tranquillo

8

p

poco espress.

mp espress.

p

Tempo I.

ff

ff

ff

marc.

p sfz

p sfz

Tempo I.

pp

26

mf

cresc.

p sfz

mf

cresc.

mf

cresc.

26

cresc.

27

ff

ff

ff

ff

27

ff

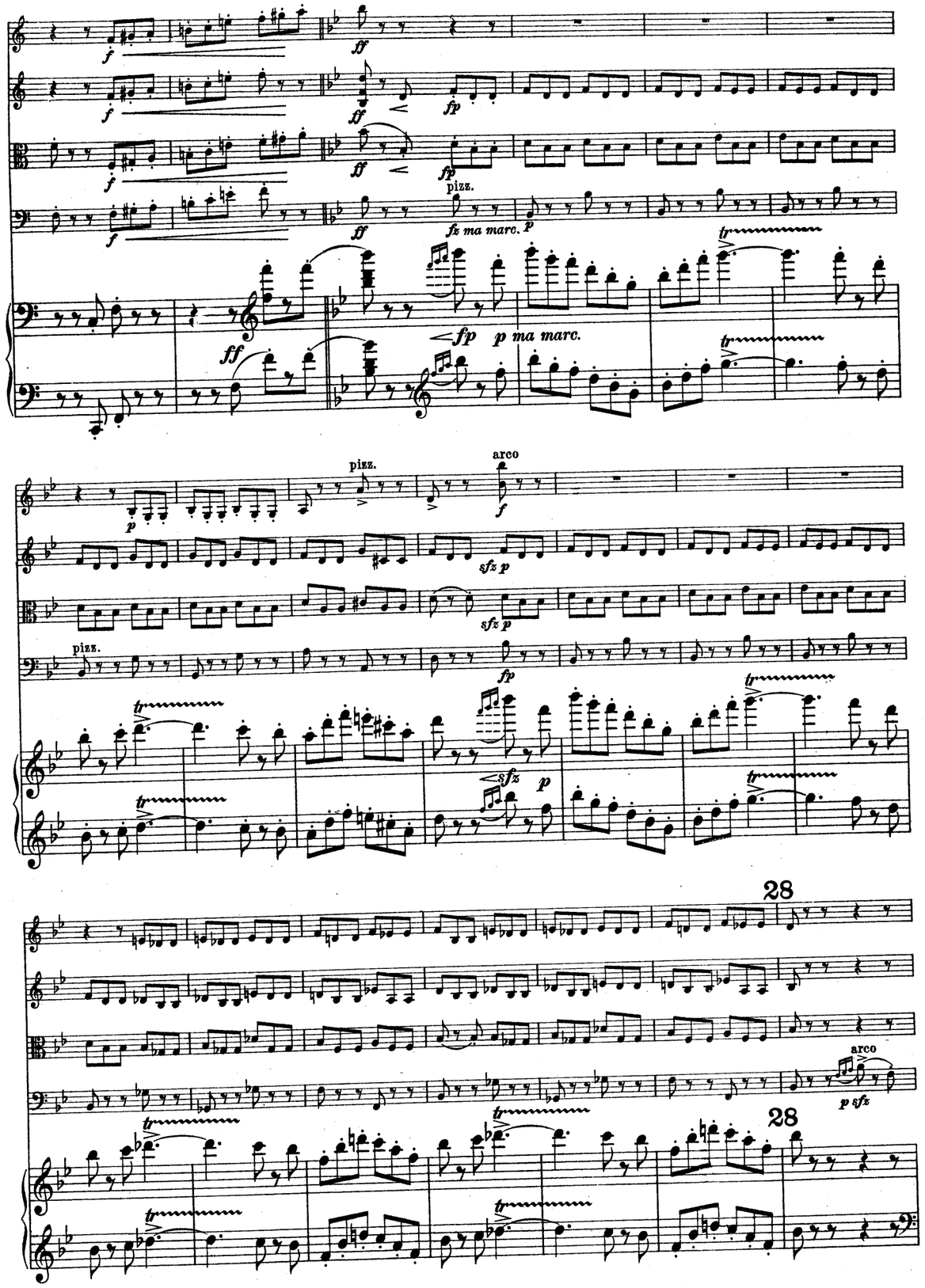
pizz.
fz ma marc.
p ma marc.
arco
sfz p
28
p sfz

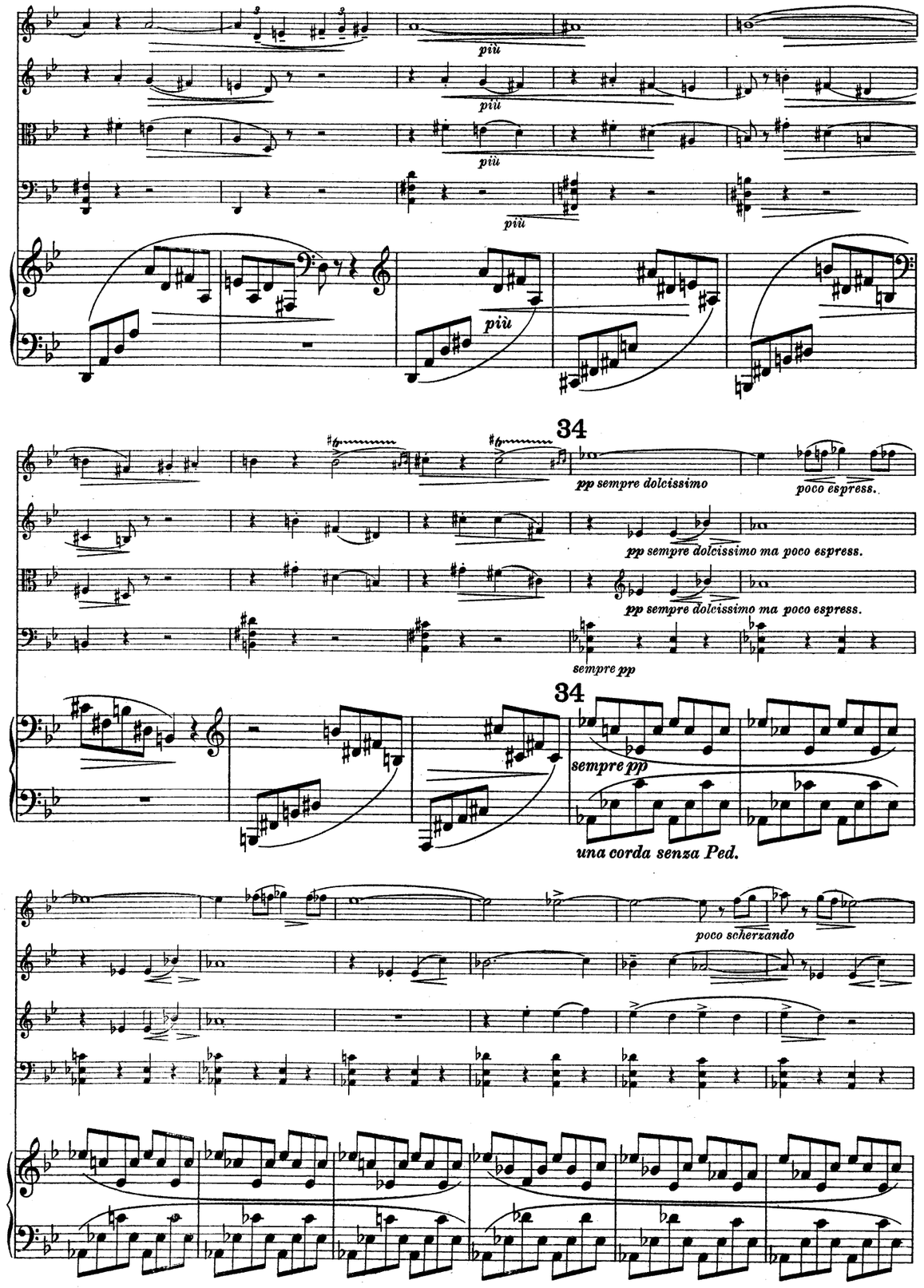
più
34
pp sempre dolcissimo
poco espress.
pp sempre dolcissimo ma poco espress.
sempre pp
una corda senza Ped.
poco scherzando

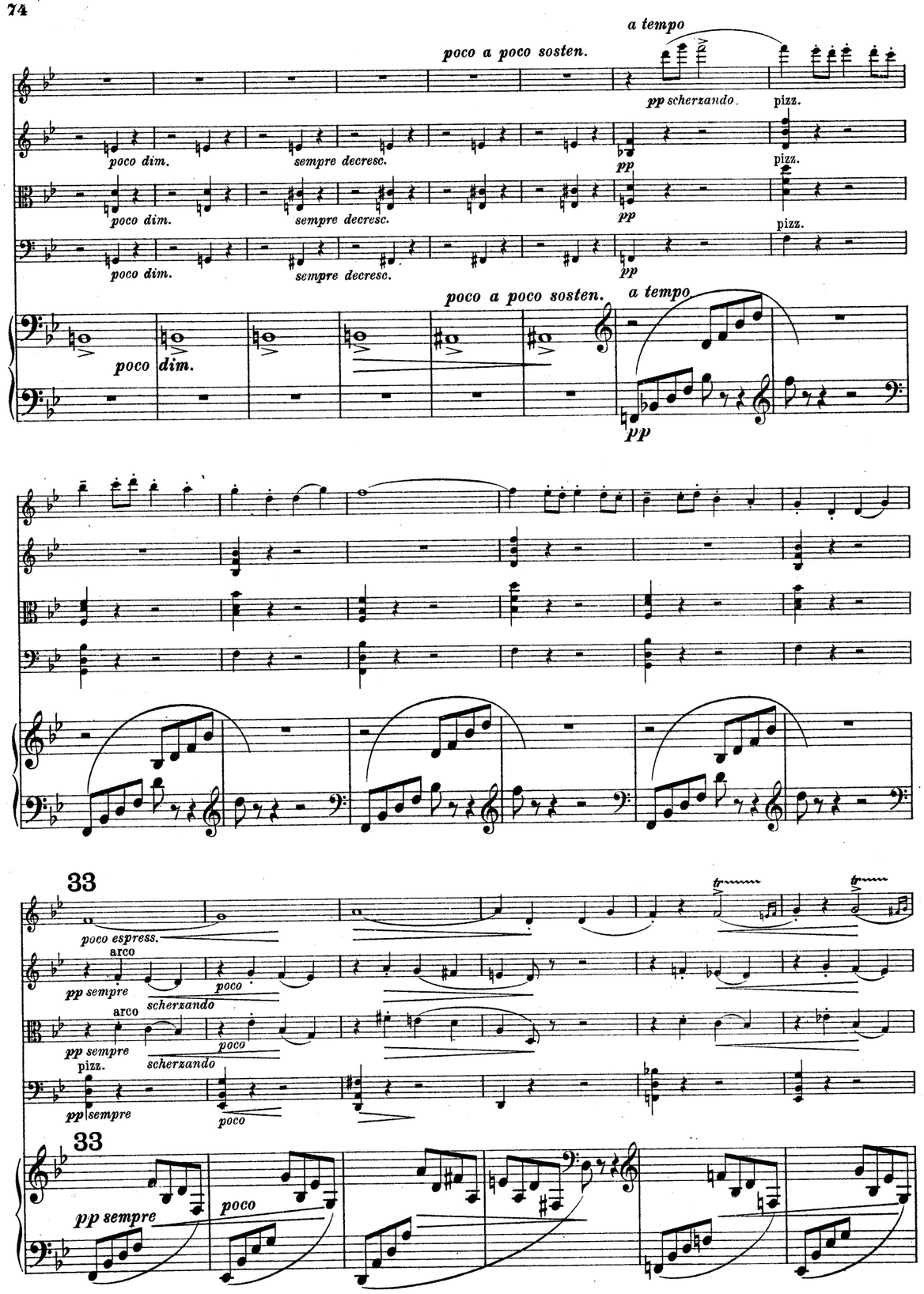
a tempo
poco a poco sosten.
pp scherzando.
pizz.
poco dim.
sempre decresc.
pp
poco a poco sosten.
a tempo
poco dim.
pp
33
poco espress.
arco
pp sempre
poco
scherzando
pizz.
33
pp sempre
poco

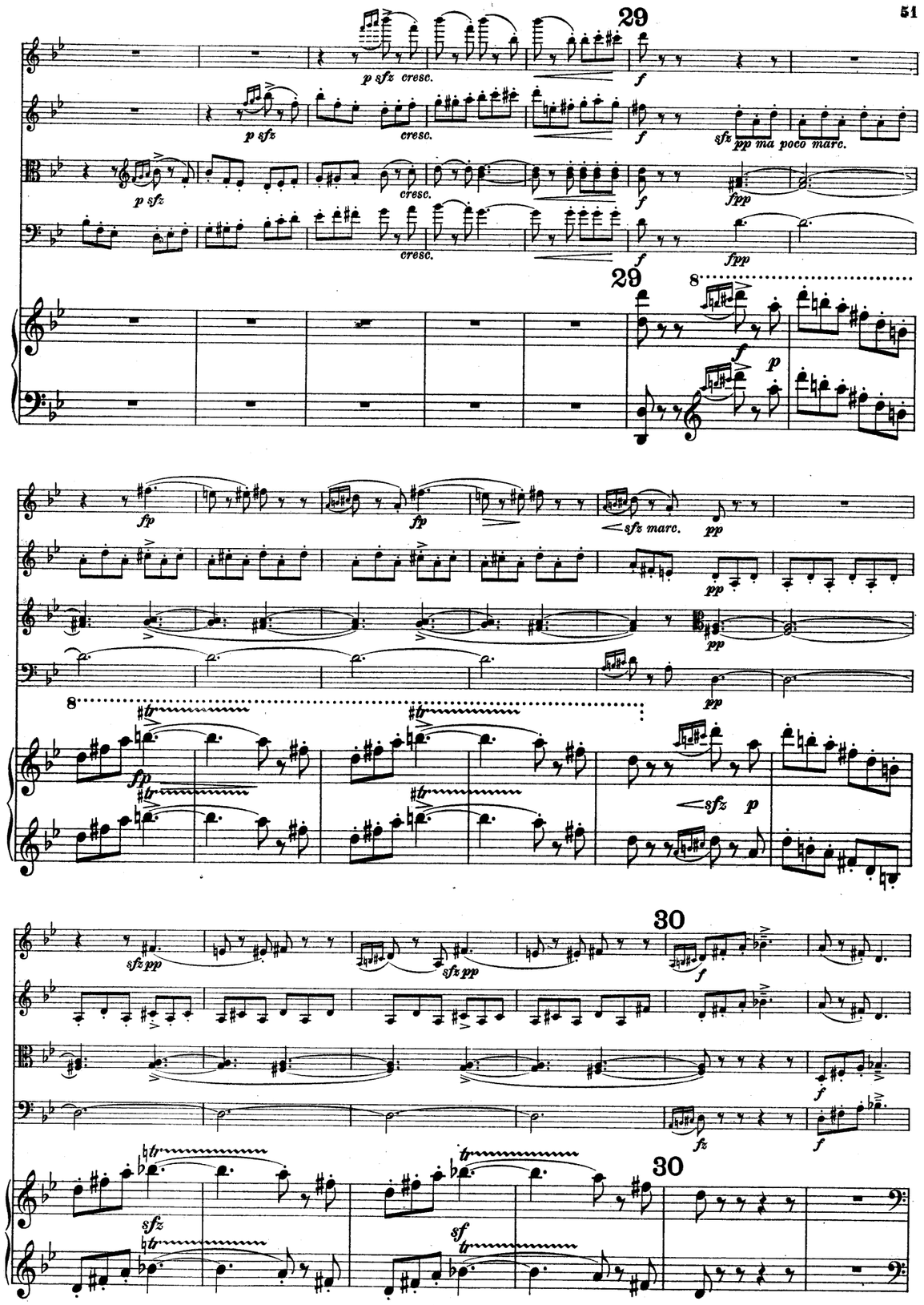
29
p sfz cresc.
f
p sfz
cresc.
sfz pp ma poco marc.
fpp
29
8
f
p
fp
sfz marc.
pp
sfz
p
30
sfz pp
f
fz
sfz
sf

31

31

32

32 poco animato

32 poco animato

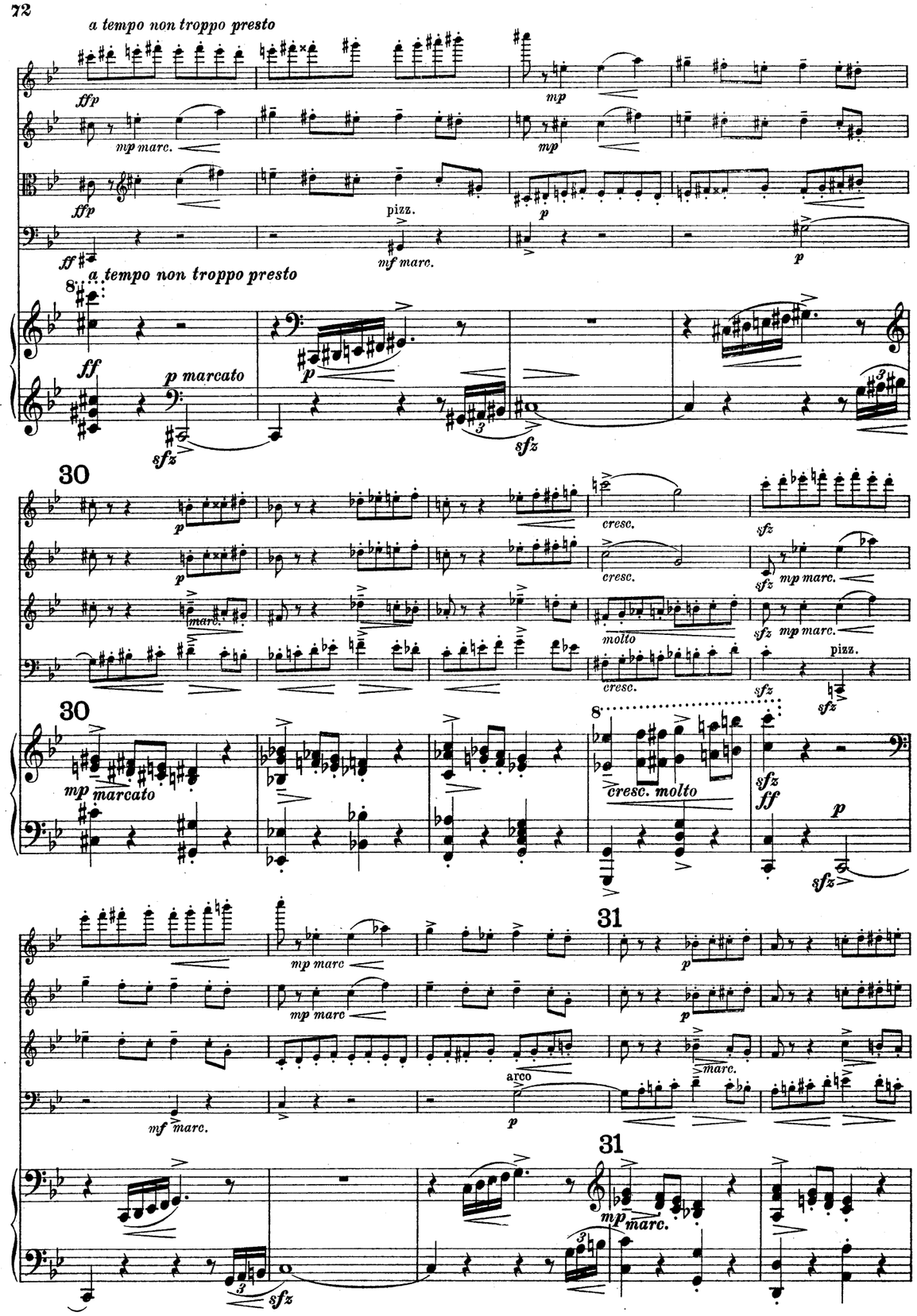
a tempo non troppo presto
ffp
mp marc.
mp
pizz.
mf marc.
p
a tempo non troppo presto
ff
p marcato
sfz
30
cresc.
mp marc.
molto
pizz.
mp marcato
cresc. molto
ff
31
mp marc
arco
marc.
mf marc.

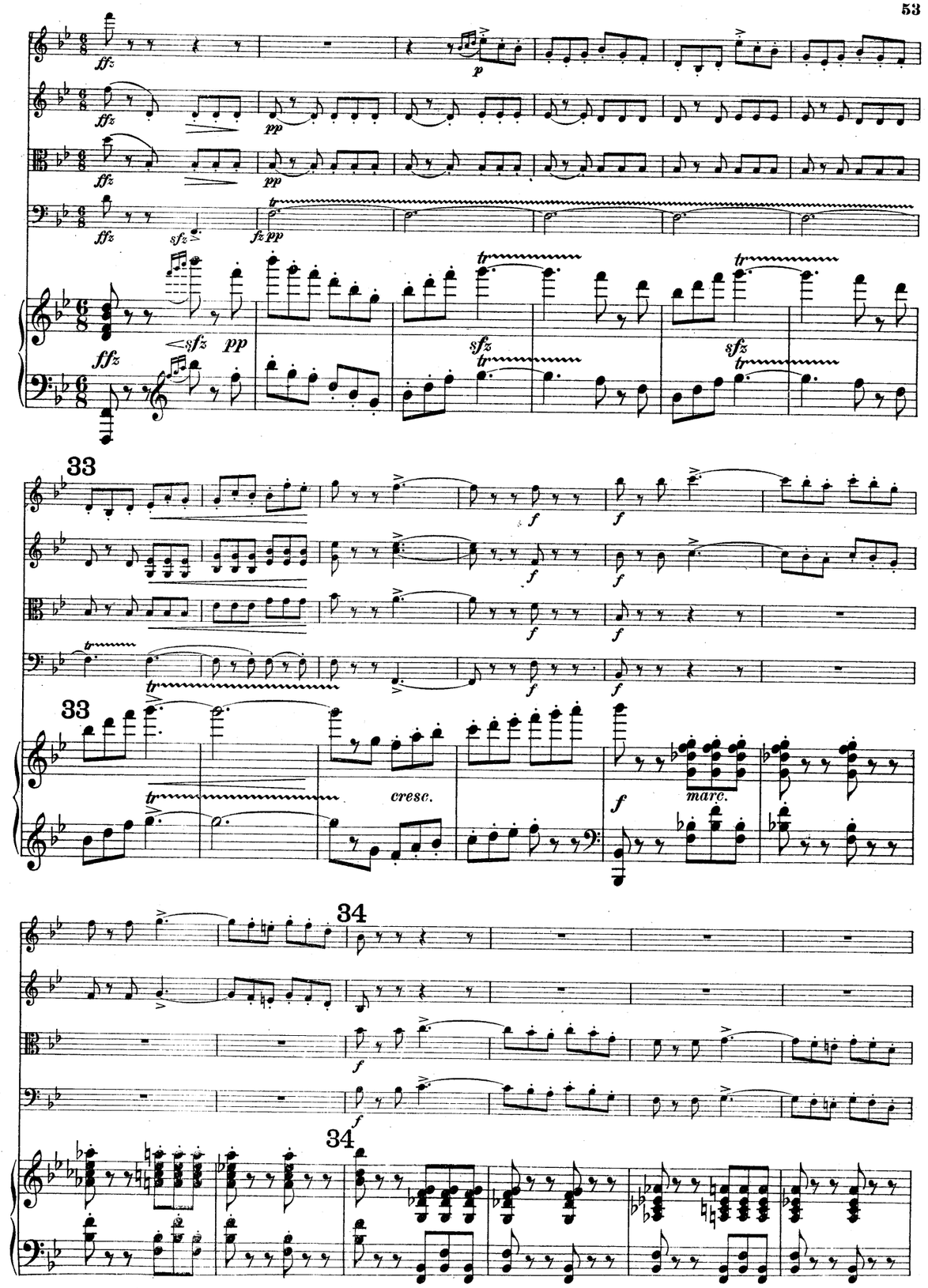
ffz
p
pp
sfz
fz pp
tr
33
f
cresc.
marc.
34

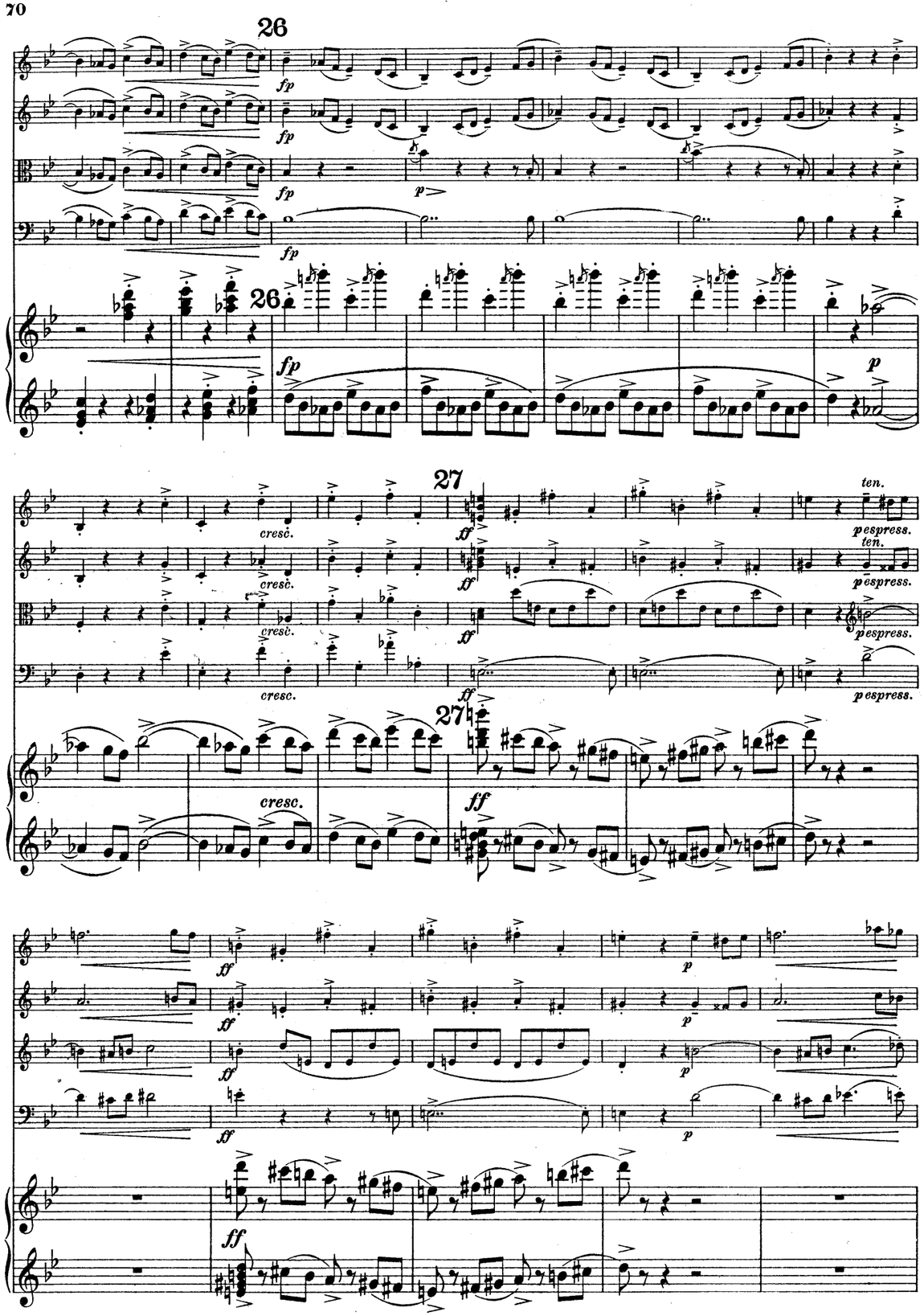
26
fp
p
27
cresc.
ff
ten.
p espress.

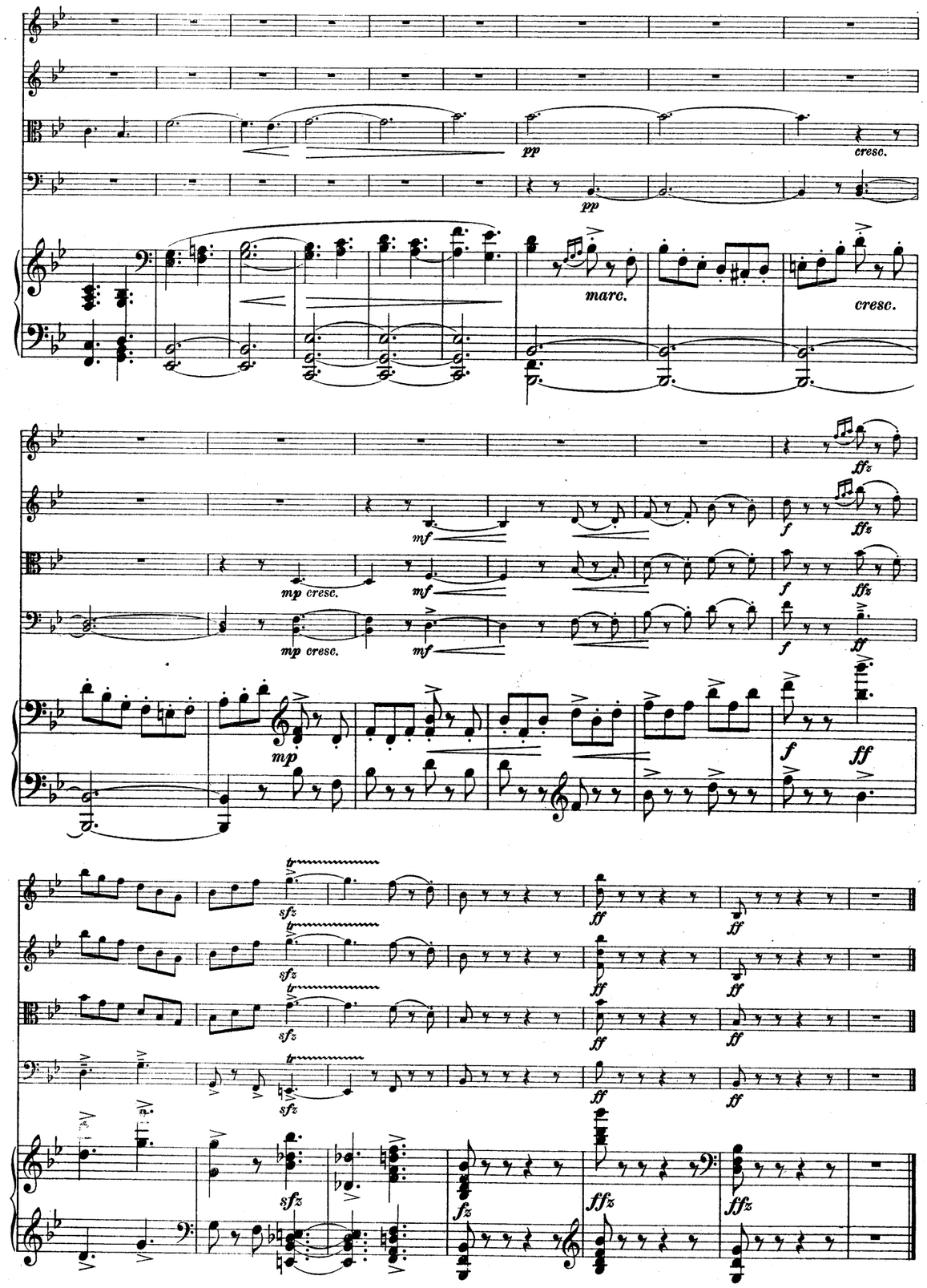
pp
cresc.
marc.
mf
mp cresc.
mp
f
ff
ffz
sfz
fz
tr

IV. Finale.

Allegro con fuoco.

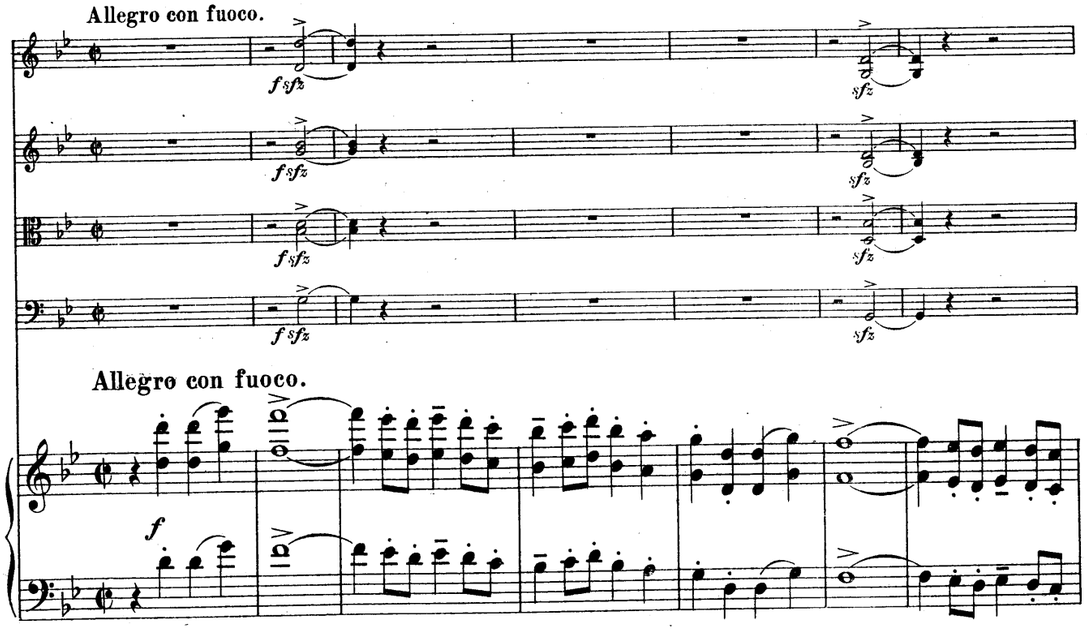

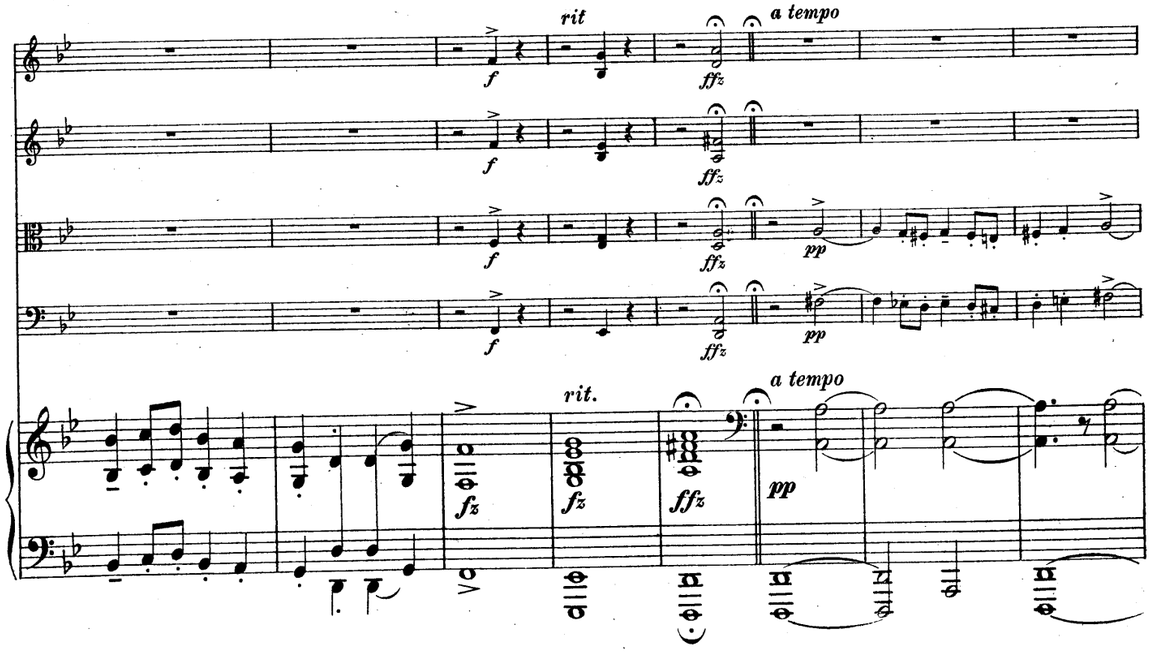

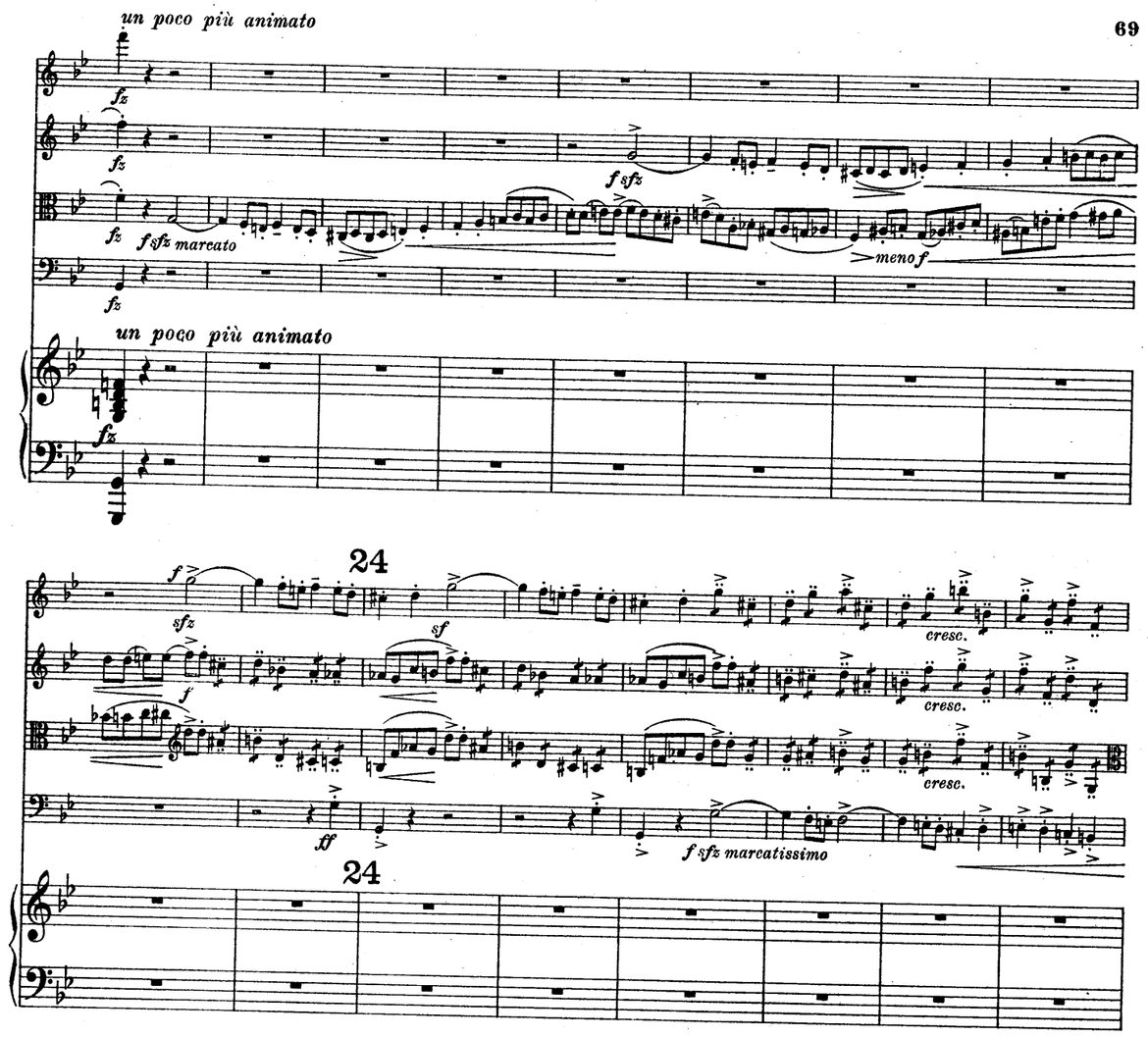

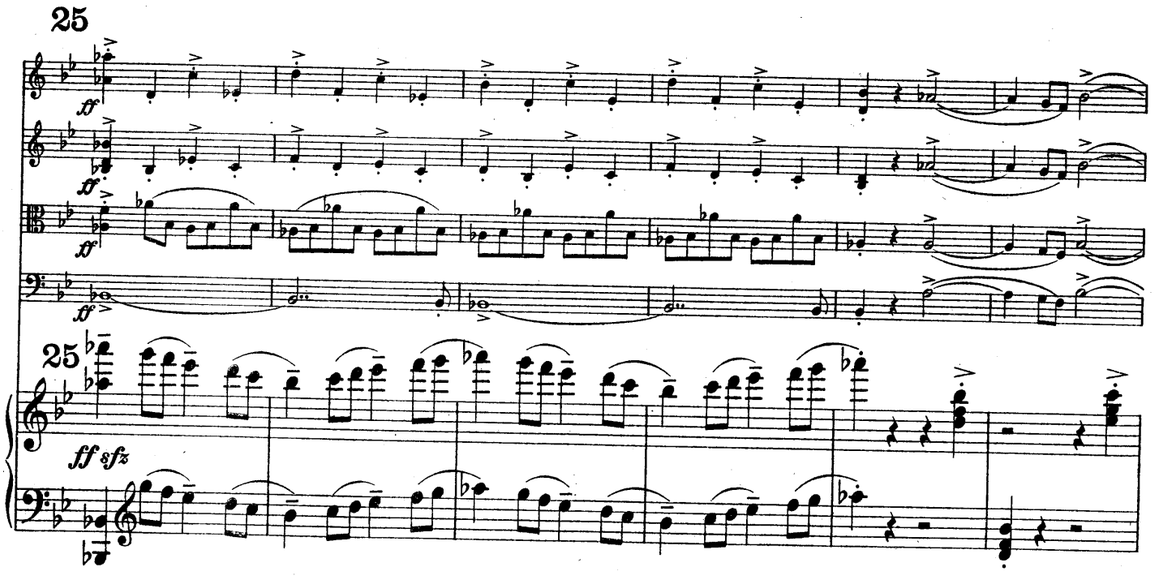

23

pp poco scherzando

pp dolce, ma espress.

23

ten.

molto p espress.

poco a poco stringendo

poco a poco cresc.

poco a poco cresc.

poco a poco cresc.

poco a poco stringendo

poco

poco a poco cresc.

pp

1

pp

pizz.

marc.

pp

1

pp

8va basso

poco cresc.

cresc.

pizz.

arco

poco cresc.

cresc.

pizz. *marc.*

poco cresc.

cresc.

poco cresc.

poco cresc.

cresc.

8

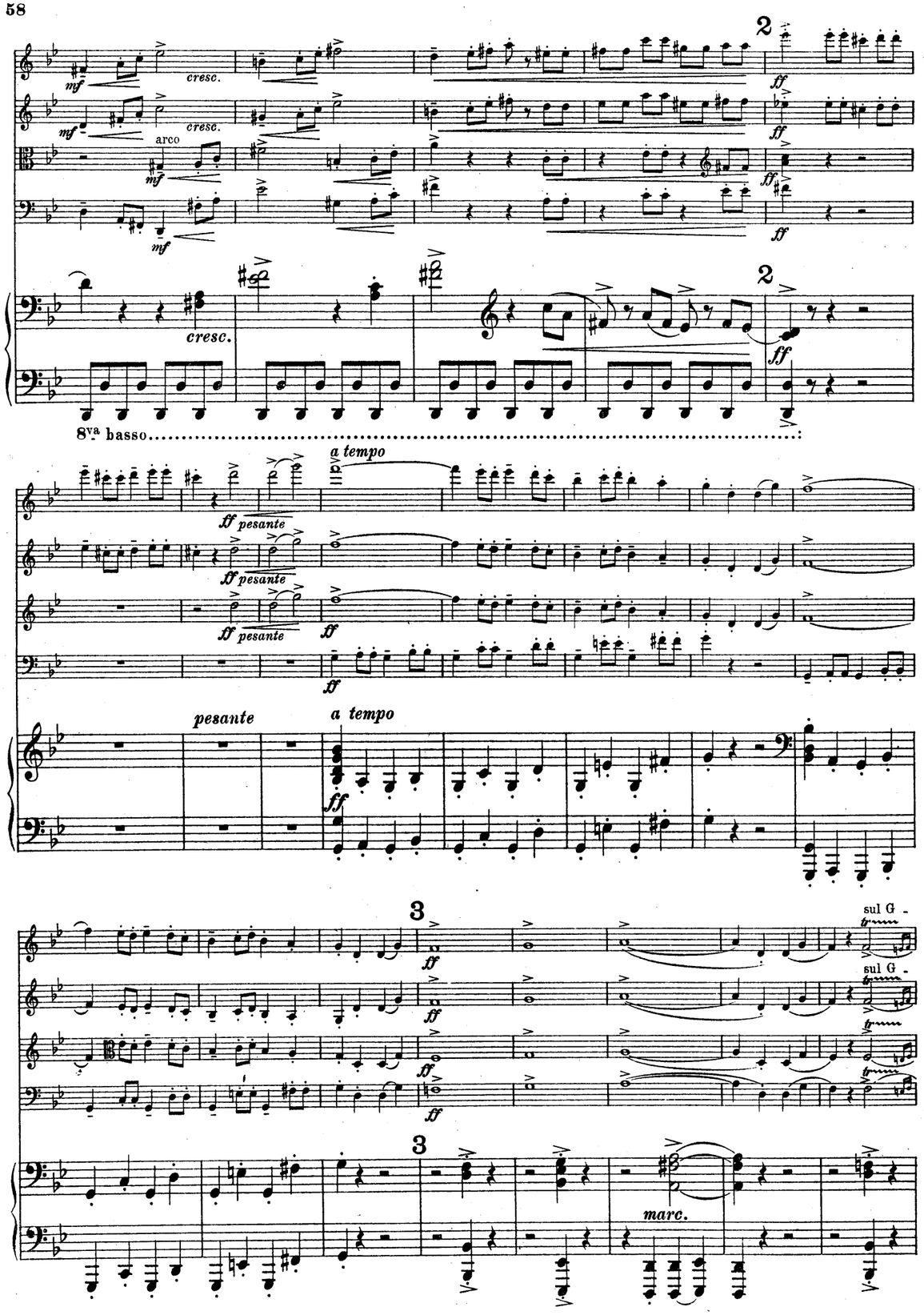
cresc.
arco
8va basso
a tempo
ff pesante
pesante
a tempo
sul G
marc.

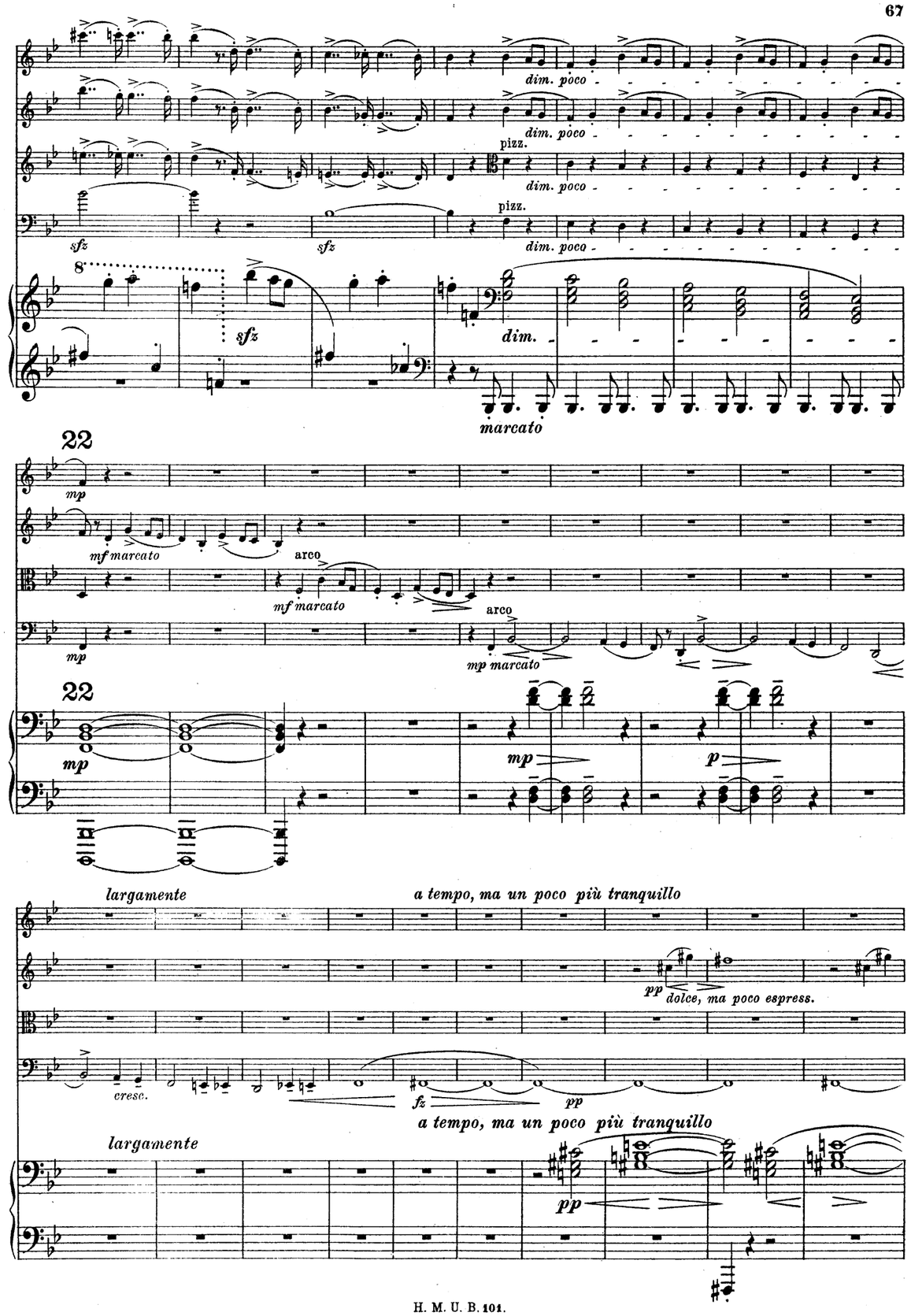
dim. poco
pizz.
sfz
dim.
marcato
arco
mf marcato
mp marcato
largamente
a tempo, ma un poco più tranquillo
dolce, ma poco espress.
cresc.

19

f marcato

f marcato

f marcato

f marcato

psubito

psubito

psubito

psubito

f

sfz

f

sfz

f

f

19

f

p poco marcato

f

poco più pesante acceler. poco a poco

20

rsfz

meno f cresc. poco a poco

sfz

meno f cresc. poco a poco

sfz

sfz

sfz meno f cresc. poco a poco

sfz

sfz meno f cresc. poco a poco

poco più pesante acceler. poco a poco

20

rsfz

cresc. poco a poco

marcato il basso

a tempo

rsfz

ff

rsfz

ff

rsfz

ff

21

ff

ff

sfz

rsfz

a tempo

rsfz

ff

ff

21

sfz molto marcato

ff

ff

ff

ff

marc.

ff

marc.

4

meno f

meno f

meno f

meno f

4

marc.

menof

p

sfz

p

fp

sfp

fp

sfp

fp marc.

sfp

p

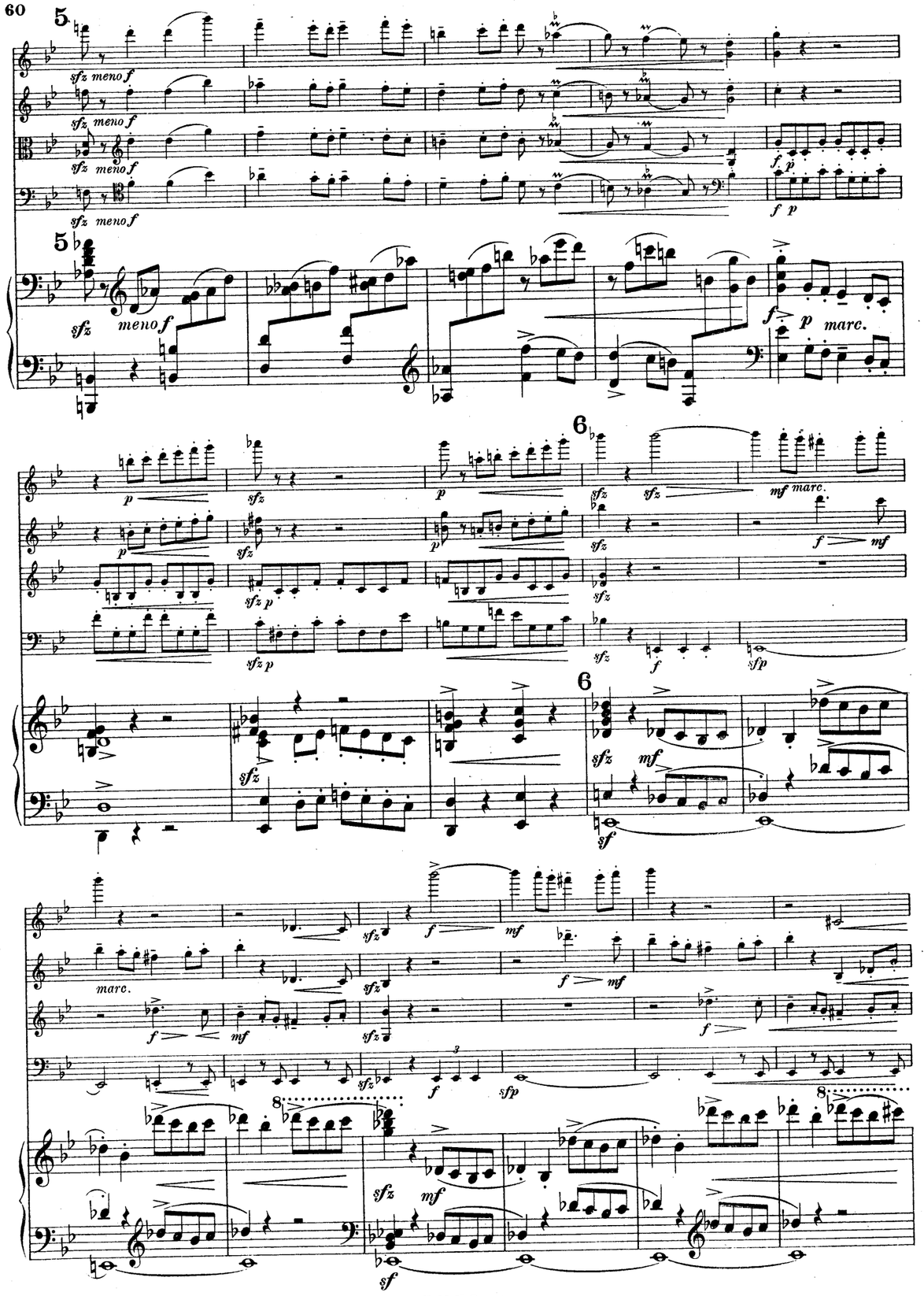
5
sfz meno f
sfz meno f
sfz meno f
sfz meno f
f p
f p
5
sfz
meno f
f
p marc.
6
p
sfz
p
sfz
sfz
mf marc.
p
sfz
p
sfz
f
mf
sfz p
sfz
sfz p
sfz
f
sfp
6
sfz
sfz
mf
sf
marc.
sfz
f
mf
sfz
f
mf
f
mf
sfz
f
sfp
8
sfz
mf
sf
8

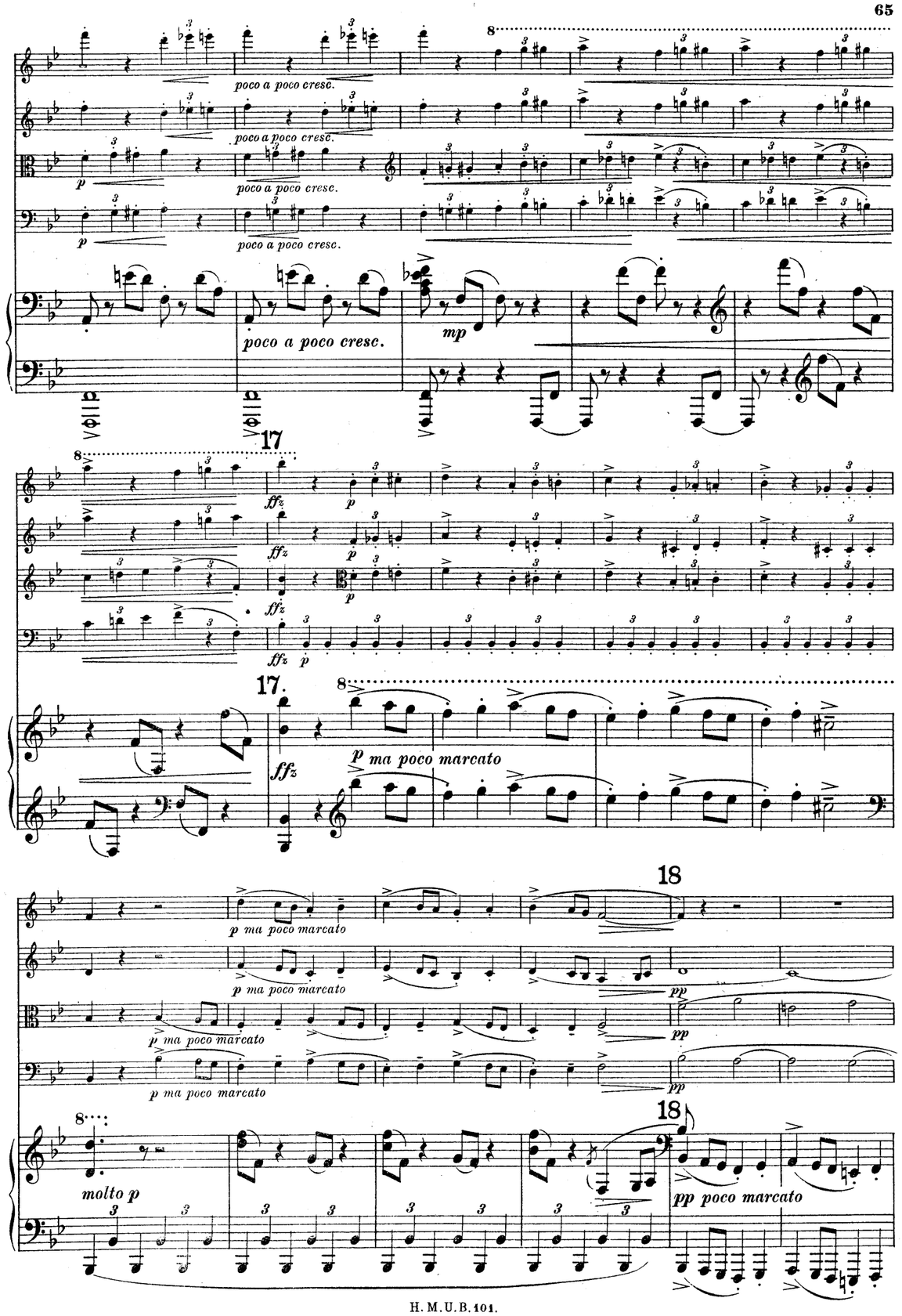
8
poco a poco cresc.
poco a poco cresc.
p
poco a poco cresc.
p
poco a poco cresc.
poco a poco cresc.
mp
17
8
ffz
p
ffz
p
ffz
p
ffz
p
17.
8
ffz
p ma poco marcato
18
p ma poco marcato
p ma poco marcato
pp
p ma poco marcato
pp
p ma poco marcato
pp
8
molto p
18
pp poco marcato

14

sempre cresc.

sempre cresc.

f

f

14

sempre cresc.

15

sempre cresc.

sempre cresc.

f sempre cresc.

f sempre cresc.

15

sempre cresc.

16

sfz sempre f

sfz sempre f

sempre f

sempre f

dim.

dim.

16

sfz mf

sf p

p

7

ff meno f

ff meno f

ff meno f

ff sfz meno f

7

ff sfz sfz f sfz sfz sfz cresc.

appassionato

8

ff sfz

ff sfz

ff sfz appassionato

ff sfz

8

ff marc.

mf espress.

sf cresc.

sf mf espress. cresc.

mf p

rit. a tempo 9 espress. dolce espress.

sfz sfp dolce

rit. a tempo 9 poco

10 dolce p espress.

p dolce dim. pp p sfz

10 dolce espress. dolce dolce dolce

dolce

11 pp cresc.

11 pp poco espress. pp 3 tr

12 p subito cresc. 13 sf mf molto espress.

sfz mp

12 p subito cresc. 13 sfz mf molto espress.

8 cresc. poco cresc.

marc. cresc.

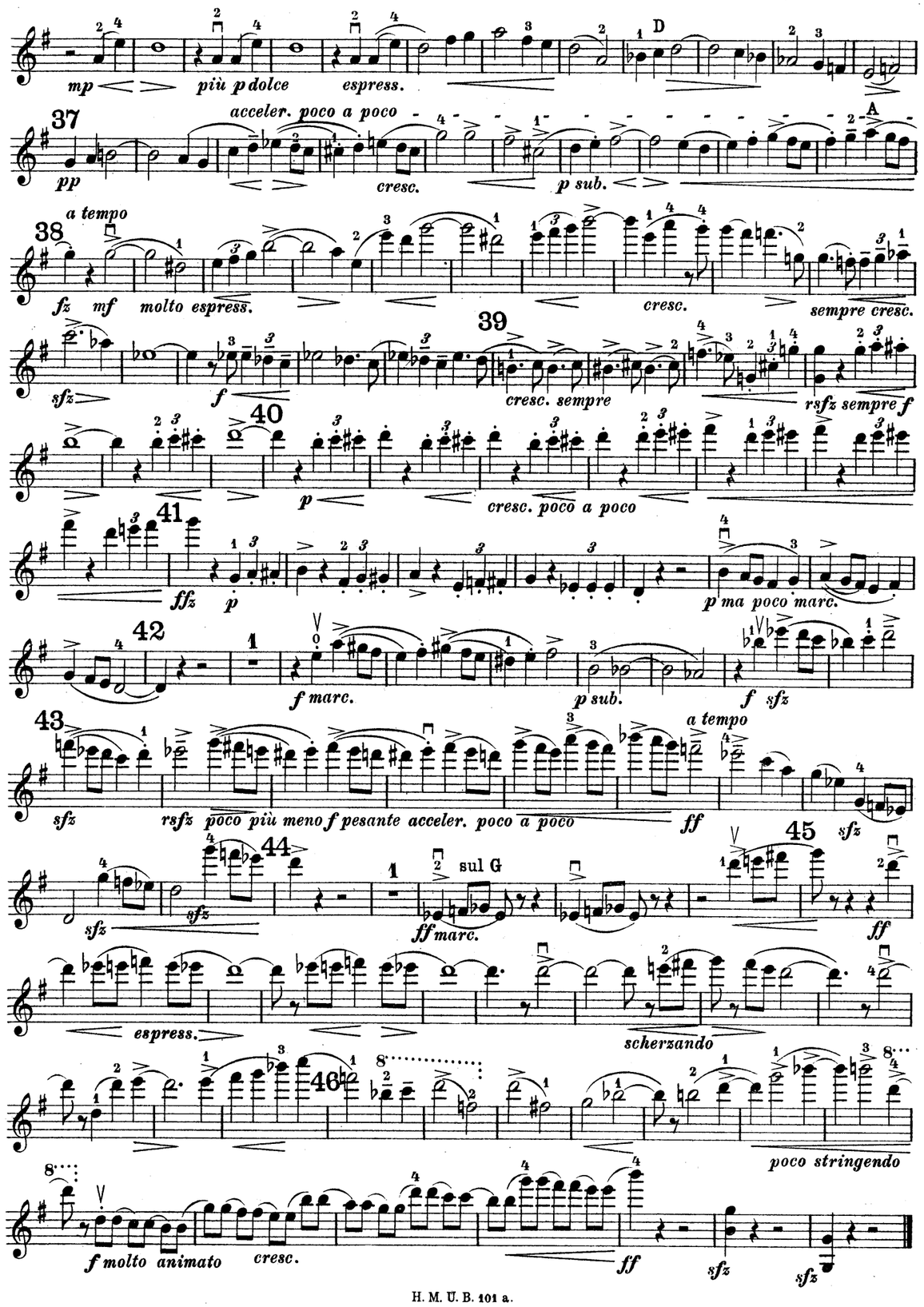

Klavírní kvintet.

Housle I.

I.

Josef Suk, op. 8.
(1893/1915)

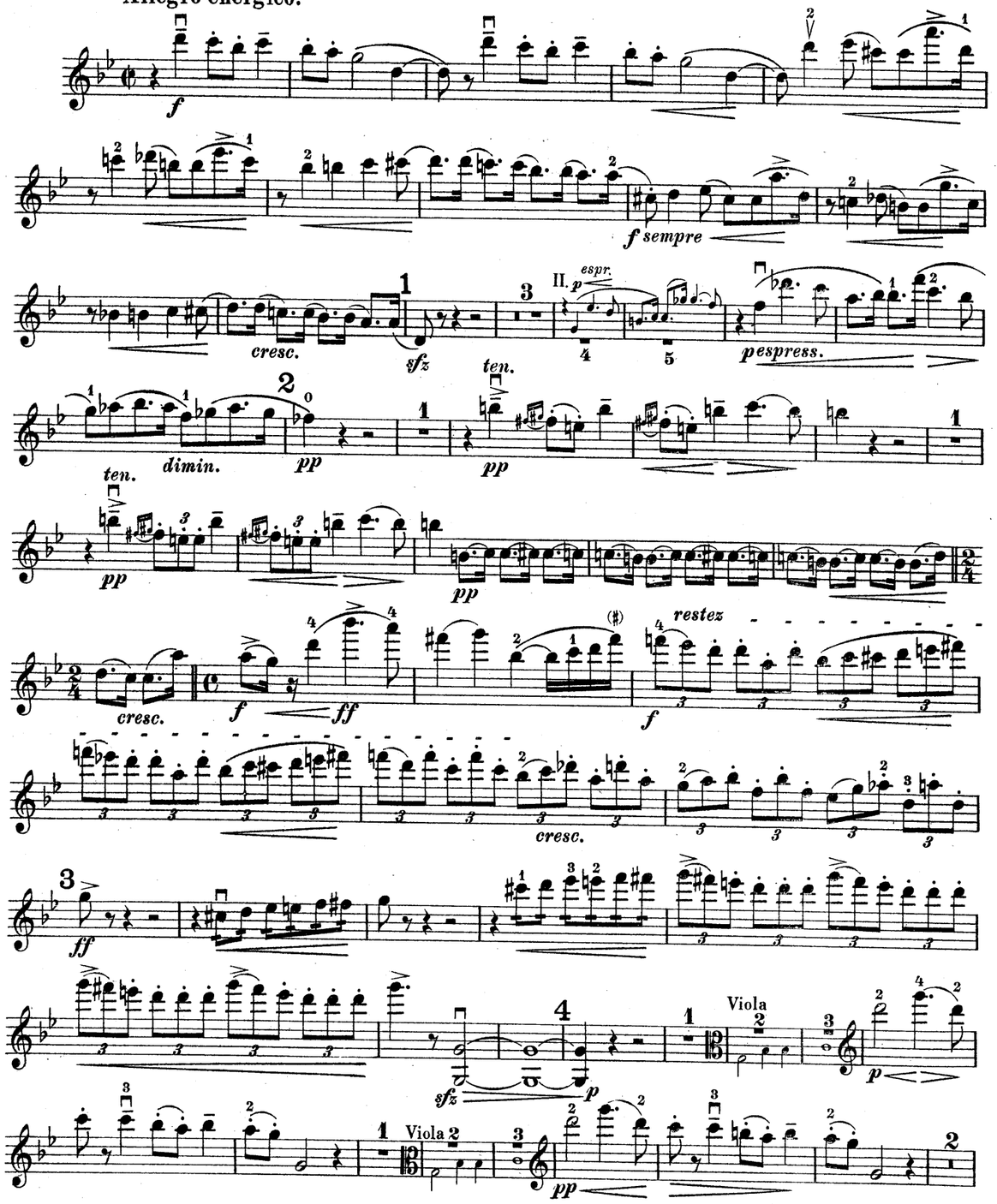

Copyright 1921 by Hudební Matice, Praha.
Veškera práva-i provozovací-vyhražena.

Ryl a tiskl Breitkopf & Härtel, Lipsko.

mf f fz molto dim. a tempo p grazioso e espress. poco rit.

più

Viola poco largamente mf espress. poco string. dolce al a tempo dim. sul A pp

pp pp

pp espress. mf dim. poco rit. p dolce

mp poco a poco accel. mf cresc. sempre

cresc. f sempre f

sempre più f sfz

ff marcatissimo. Molto animato e poco stringendo più animato poco string.

ff sfz sfz sfz sfz sfz sfz sfz secco

f p Tempo I.

mp marc. p cresc.

ff poco a poco animando

poco sost. a tempo pp scherzando

poco cresc.

più

pp sempre dolcissimo poco espress. poco scherz.

sempre dolciss. pp

p espress. poco tranquillo

dim.

II. 24 *f sfz* *sfz*

25 *cresc.* *ff*

26 *fp*

27 *cresc.* *ff*

ten. *p espress.* *ff* *p*

28 *ten.* *fz* *p ma poco marc.* *cresc.*

29 *f* *sfz* *sfz*

cresc. *poco sosten.*

a tempo non troppo presto

ffp *mp* 30 *p*

cresc. *sfz*

poco più animato *sfz* *mp* pizz. *sfz* arco 12 *mf* *mp* *marc.* *cresc.* *marc.* *f*

sfz *f* *f* 13 *ff*

ten. *ten.* *ten.* *ffz*

II. 14 *pp* *cresc.*

p *cresc.* 15 *ff*

ff marcato

16 *marc.* 2

17 *sempre ff* 2 18 *ff*

8 2

Viola *dim.* *pochettino più tranquillo* *mp* 19 sul A *poco cresc. dim.*

a tempo (Tempo I.) *p dolce* *restez* 20 3

poco largam. poco string. al a tempo
f mp espress. pp
pp 21 pp pp
poco rit. 22 a tempo
espress. mf dim. dolce mp
poco acceler.
mf sempre cresc. 2
Più animato. 23
f sempre più f
sfz ff
Più animato.
1 secco 24 sul G
poco stringendo sfz sfz sfz ff
a tempo (sempre animato)
poco string. 3
p cresc.
25
f marc.
sempre f cresc. sempre
poco string.
Largamente e pesante.
più pesante
ff sfz sfz sfz

16
p cresc. poco a poco
17
ffz p p ma poco marc.
18 1 19
f marc. p subito f sfz
20
rsfz poco più pesante acceler. poco a poco meno f cresc.
a tempo
rsfz ff
21
ff dim. poco
largamente a tempo, ma un poco più tranquillo II.
22 8 4
mp 9 10 11
23
pp poco scherzando
ten.
poco stringendo
un poco più animato 6
poco a poco cresc. fz

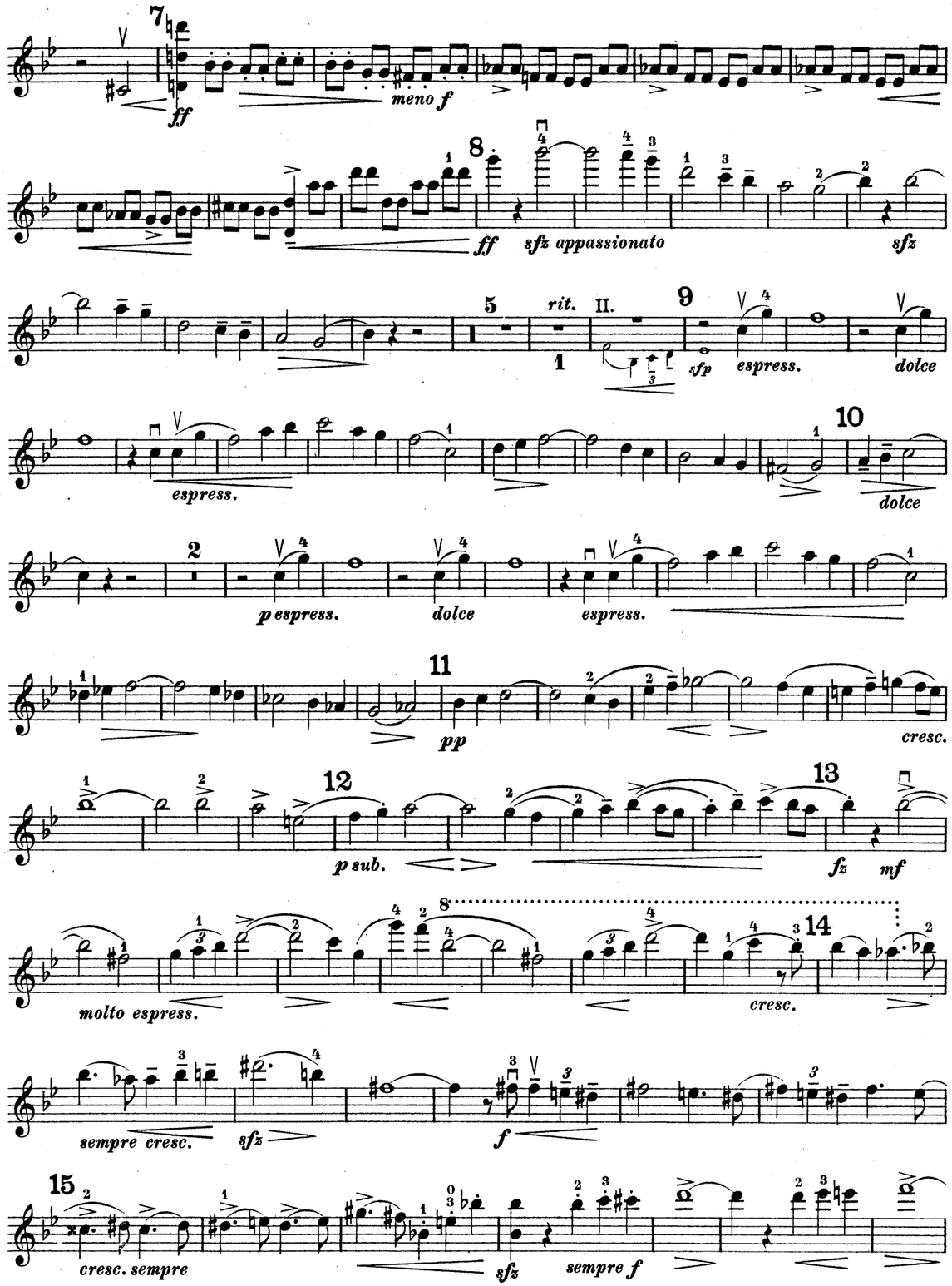
7
ff
meno f
8
ff
sfz appassionato
sfz
5
rit.
II.
9
sfp
espress.
dolce
espress.
10
dolce
2
p espress.
dolce
espress.
11
pp
cresc.
12
p sub.
13
fz
mf
molto espress.
14
cresc.
sempre cresc.
sfz
f
15
cresc. sempre
sfz
sempre f

II.

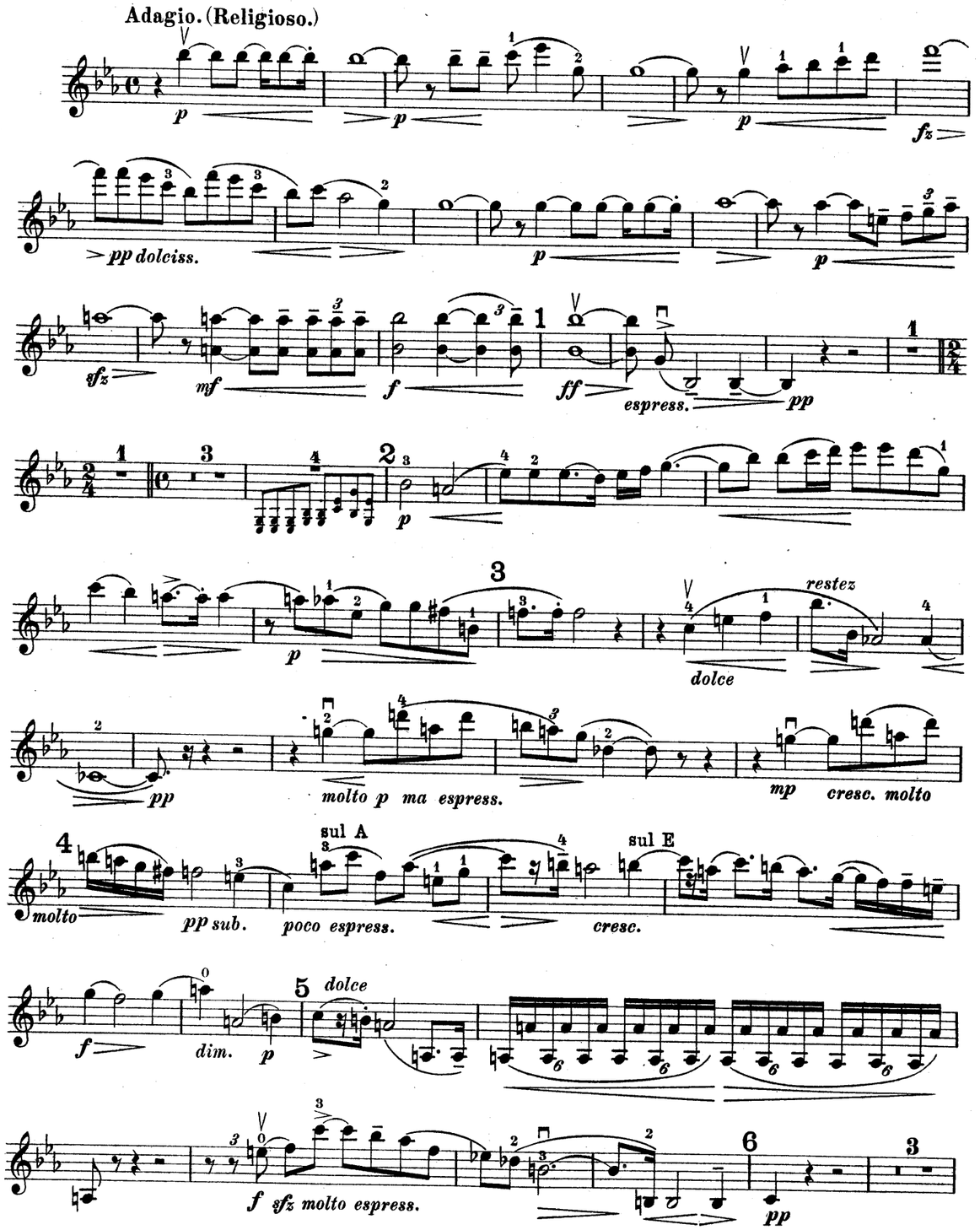
Adagio. (Religioso.)
p
p
p
fz
pp dolciss.
p
p
sfz
mf
f
1
ff
espress.
pp
1
3
2
p
3
p
restez
dolce
pp
molto p ma espress.
mp
cresc. molto
4
sul A
sul E
molto
pp sub.
poco espress.
cresc.
f
dim.
p
5
dolce
f sfz molto espress.
6
pp
3

p espress. cresc. f mp sub. cresc. poco

Appassionato.

a poco acceler. cresc. sempre ff fz f

mf sfz mf sfz f molto cresc.

rsfz f a tempo ff molto espress.

dim. p sul A dim.

dolciss. poco espress.

pp poco dolce cresc.

poco espress. cresc. dim. cresc. espress. dim. pp

con sord. pp dolce

p sempre pp e misterioso

sul G morendo

IV. Finale.

Allegro con fuoco.

f sfz sfz f rit. ffz

pp poco cresc.

cresc. mf cresc.

a tempo ff ff pesante

sul G sul G

ff ff

sul G

meno f

p sfz p sfz meno f

p sfz p restez

sfz sfz mf marc. sfz f mf

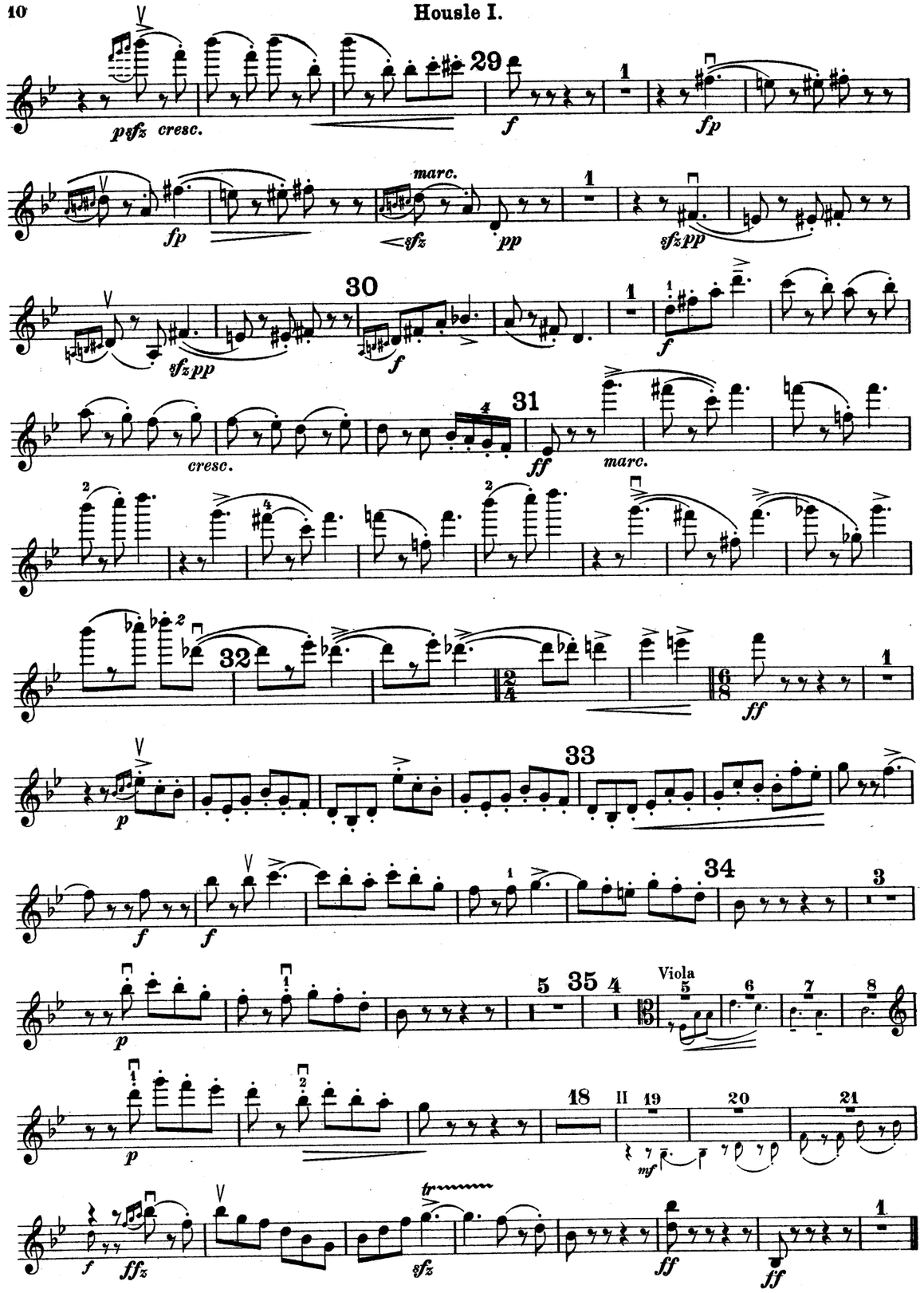
psfz cresc.
marc.
sfz
pp
sfz pp
cresc.
ff
marc.
Viola
mf
ffz
sfz
ff

III. Scherzo.

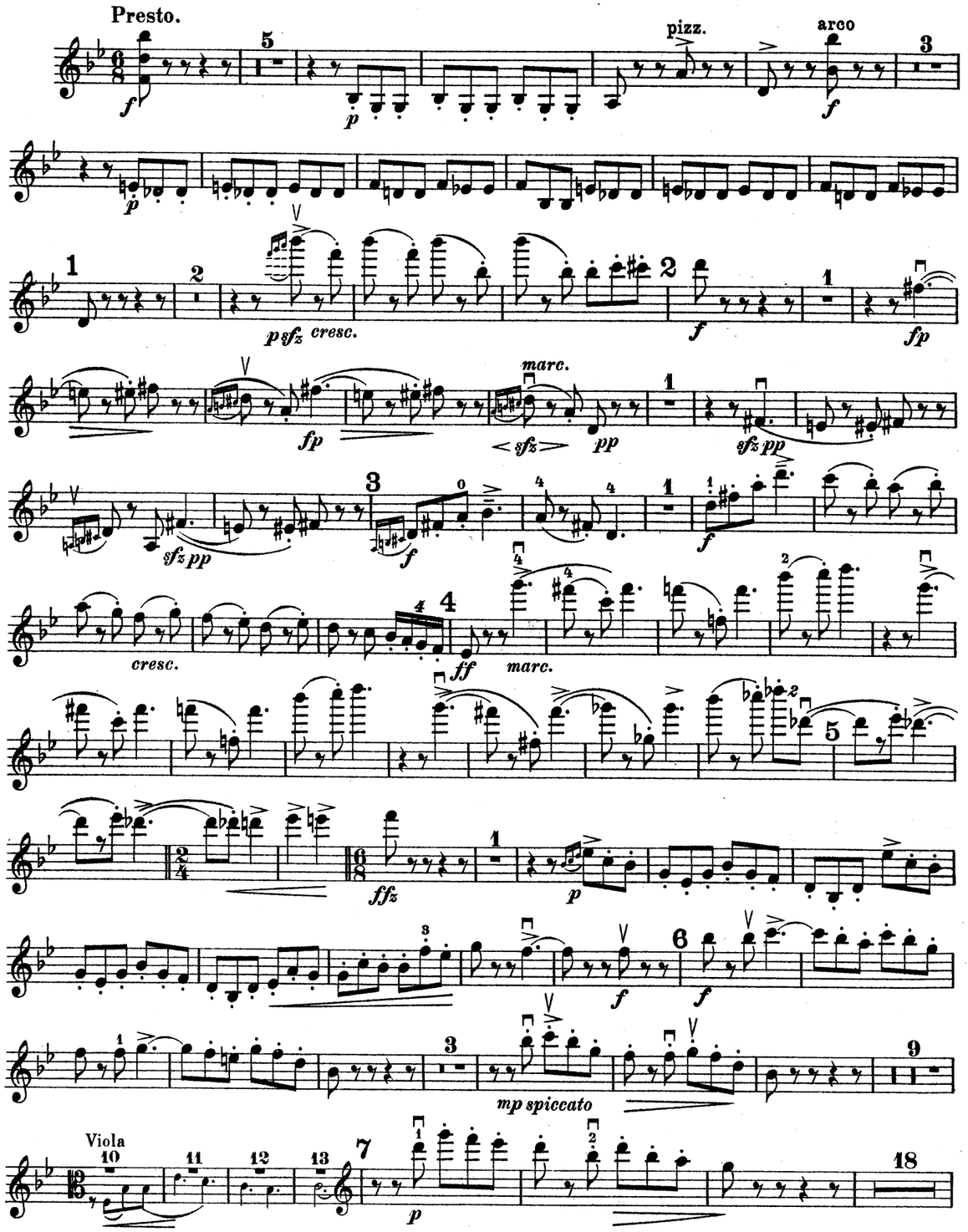
Presto.
pizz.
arco
psfz cresc.
marc.
sfz
pp
sfz pp
cresc.
ff
marc.
ffz
mp spiccato
Viola

Housle I.

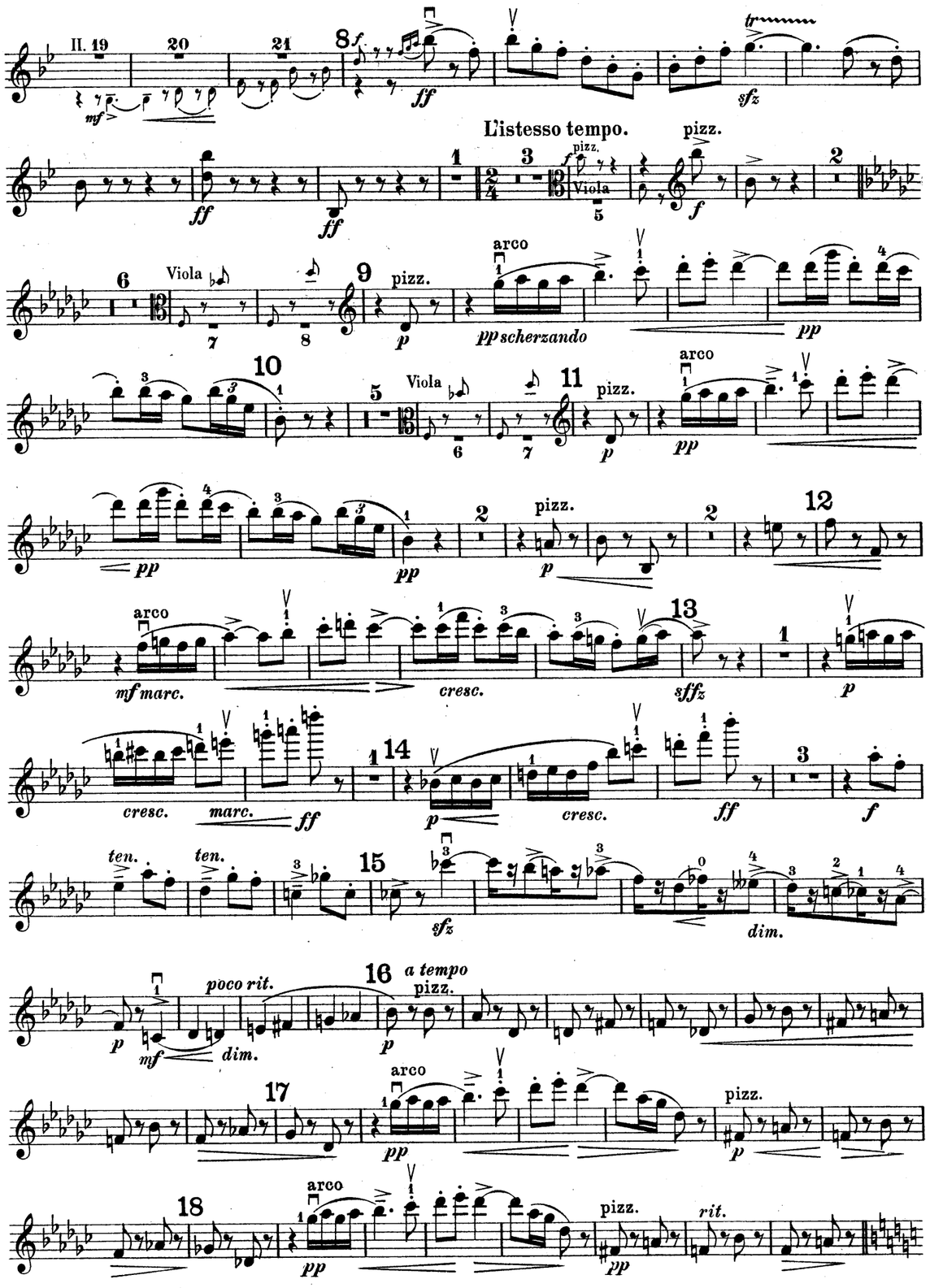
L'istesso tempo.
pizz.
Viola
arco
pp scherzando
mf marc.
cresc.
ten.
dim.
poco rit.
a tempo
rit.

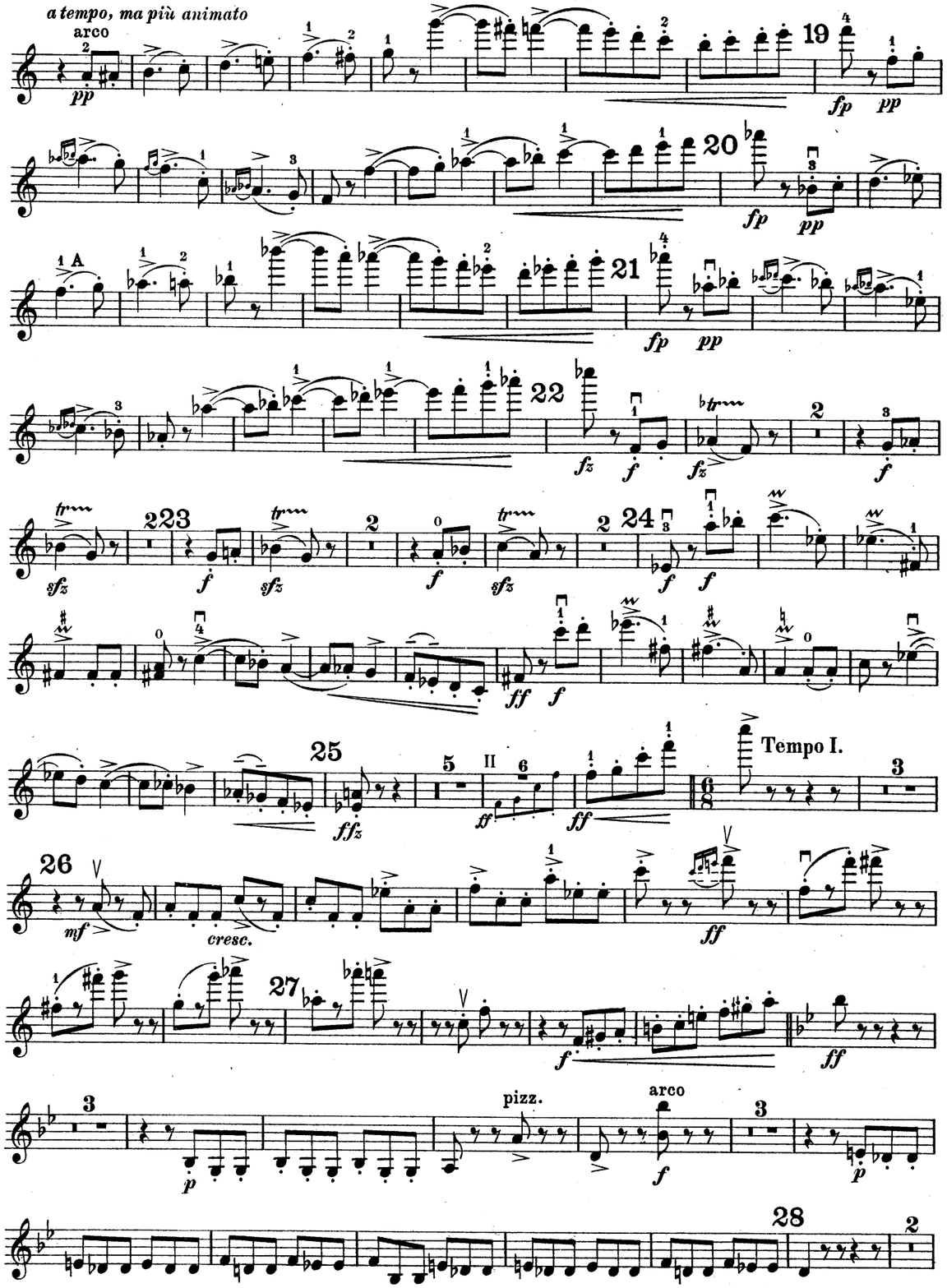
a tempo, ma più animato
arco
Tempo I.
pizz.

pizz. *p* *marc.*

42 arco *pp* *f marc.*

p sub. *f* *sfz*

43 *sfz* *poco più pesante* *sfz* *meno f* *acceler. poco a poco* *cresc. poco a poco*

a tempo *ff* *marc.*

44 1 *ff* *marc.*

45 *ff*

scherzando

46

poco stringendo *molto animato* *f* *cresc.*

ff *sfz* *sfz*

Klavírní kvintet.

Housle II.

I.

Josef Suk, op. 8. (1893/1915)

Allegro energico. *f*

cresc. *sfz*

Viola. *espress.* *p*

p espress. *mf* *dim.* *pp*

pp *pp* *pp*

cresc. *f* *ff*

cresc. *ff*

sfz

p *p*

rit. *molto dim.* *a tempo* *p grazioso e espr. poco*

f *fz* *ppp*

più

Copyright 1921 by Hudební Matice, Praha.
Veškera práva-i provozovací vyhražena.

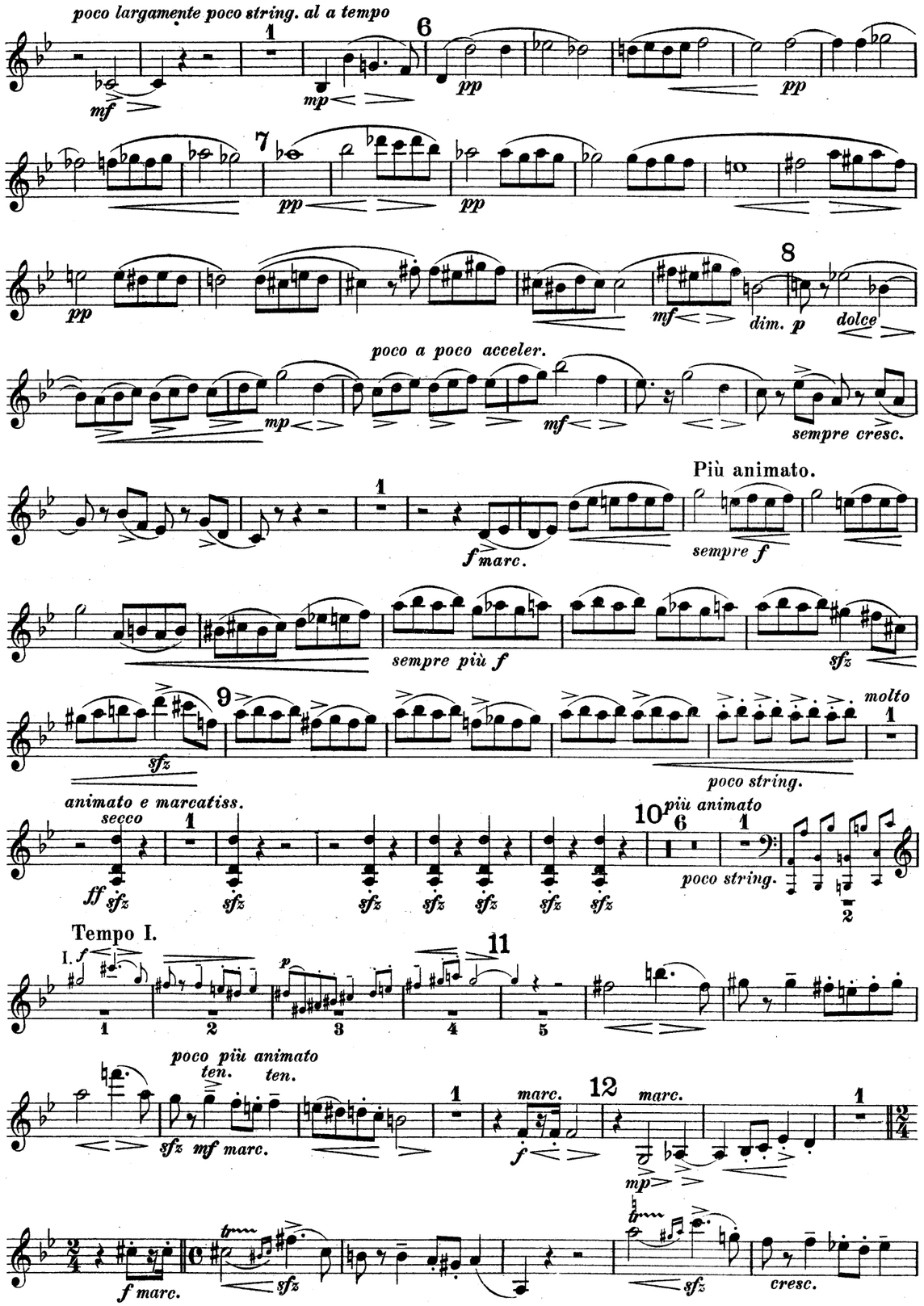
poco largamente poco string. al a tempo
mf
mp
pp
dim. p
dolce
poco a poco acceler.
sempre cresc.
Più animato.
f marc.
sempre f
sempre più f
sfz
molto
poco string.
animato e marcatiss.
secco
ff
più animato
poco string.
Tempo I.
poco più animato
ten.
mf marc.
marc.
f marc.
cresc.

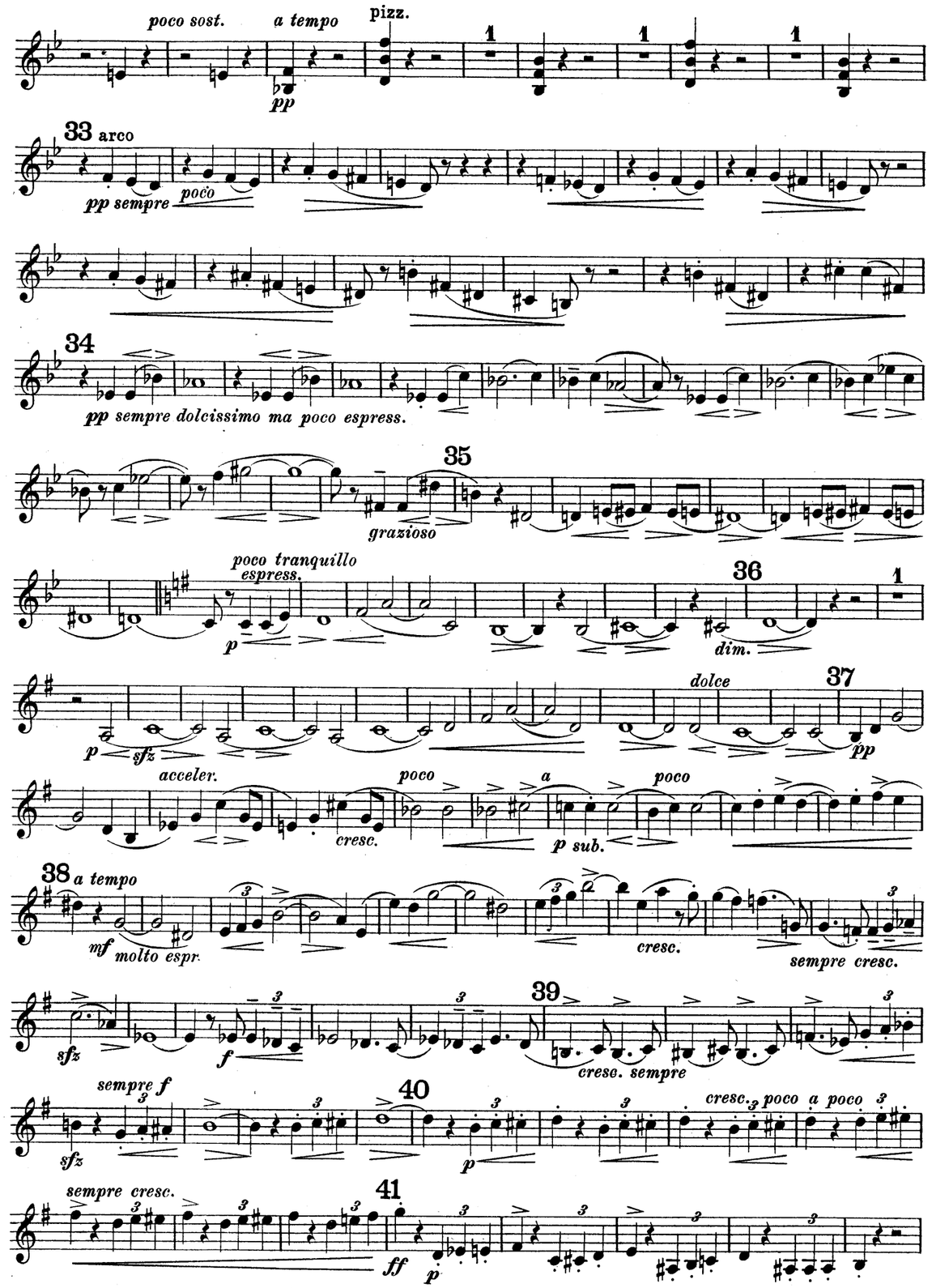
poco sost.
a tempo
pizz.
pp
arco
pp sempre
poco
pp sempre dolcissimo ma poco espress.
grazioso
poco tranquillo
espress.
dim.
dolce
pp
acceler.
cresc.
poco
a
p sub.
a tempo
mf molto espr.
cresc.
sempre cresc.
cresc. sempre
sempre f
cresc. poco a poco
sempre cresc.
ff

24
f sfz *f*
25
cresc. *ff*
26
fp
cresc.
27
ff *ten.* *p espr.* *ff* *p*
28
fz *p* *cresc.*
29
marc. *sempre f* *sfz* *sfz*
a tempo non troppo presto
cresc. *poco sosten.* *mp marc.*
30
mp *p* *cresc.*
marc.
31
sfz *mp* *mp marc.* *p*
32
poco a poco animando
cresc. *ff marcatissimo* 1 *ff*
2 1 1
ff *ff* *ff* *poco dim.* *sempre decresc.*

13
ten. *ten.*
ff *ff*
1
espress.
p
14
pp *cresc.* *p* *cresc.*
15
ff
16
marc. *marc.*
17
1
cresc. *sempre ff*
mf
18
sfz *ff*
pochettino più tranq.
I. *mp*
19
mp dim.
a tempo (Tempo I)
p dolce
20
poco largamente *poco*
f

string. al a tempo

p dolce *pp* *pp*

21

pp *pp*

cresc.

22

poco a poco acceler.

mf *dim. p* *dolce* *mp* *mf*

1

sempre cresc. *f marc.*

Più animato.

23

sempre più f

sfz *sfz* *ff* *poco*

Più animato.

1 *secco* 24 sul G *poco string.*

string. *sfz* *sfz* *sfz* *ff* 3

a tempo sempre animato

p *cresc.*

25

f marc. *sempre f* *cresc. sempre*

poco string. **Largamente e pesante.**

ff

più pesante

sfz *sfz* *sfz*

16

p *poco a poco cresc.*

sempre

17 *ff* *p*

p ma poco marc.

18 *pp*

f marc.

19 *p sub.* *sfz*

20 *poco più pesante* *acceler. poco a poco*

sfz *meno f* *cresc. poco a poco*

a tempo

sfz *ff*

21

ff *dim. poco*

22

mf marc.

6

largamente *a tempo, ma un poco più tranquillo*

4 2 Klav. *pp* 3

pp dolce, ma poco espress.

23 5 I. 8 6 7 *molto p espress.*

poco stringendo

poco a poco cresc. 3 *un poco più animato*

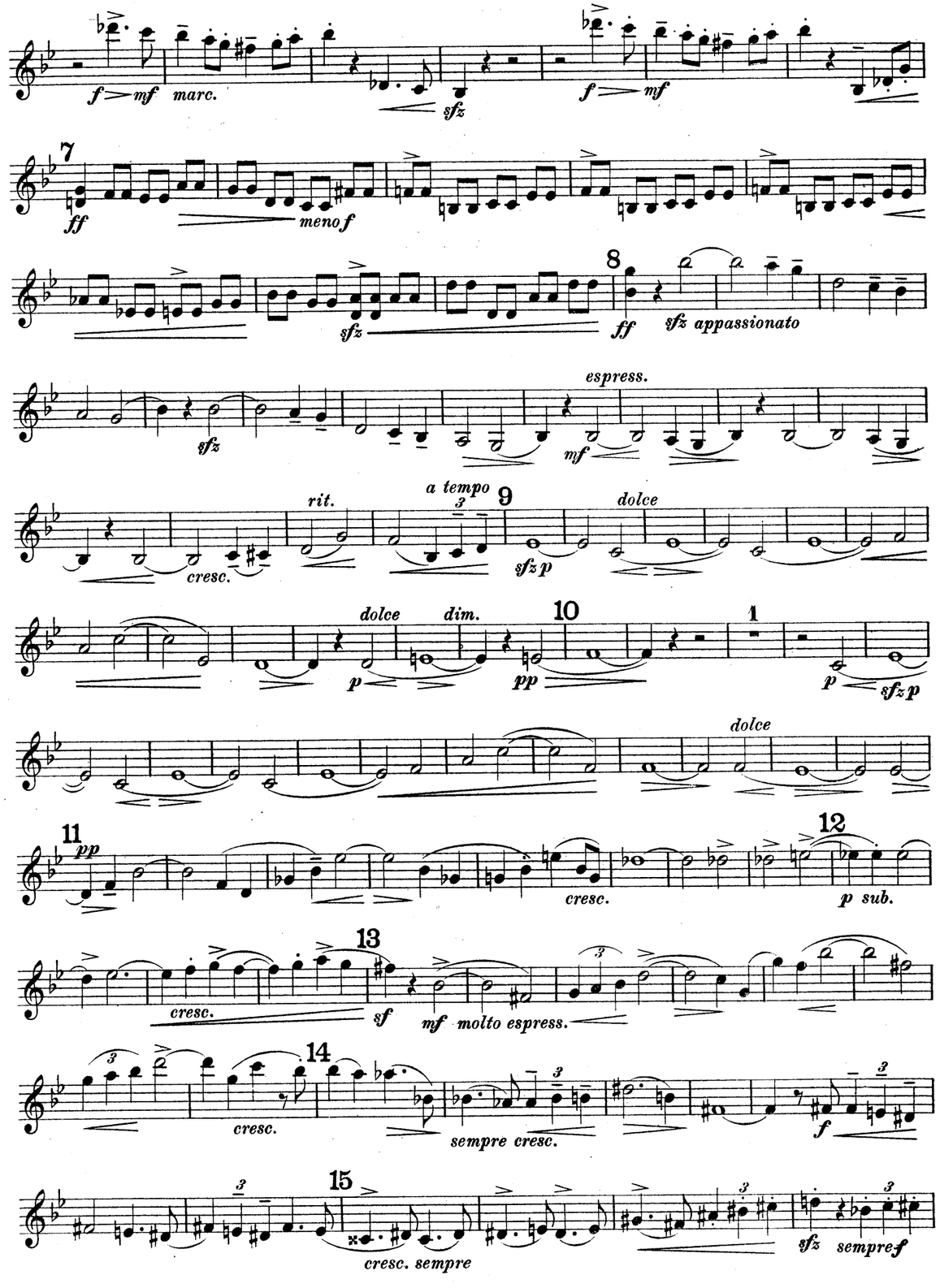
marc.
meno f
sfz appassionato
espress.
rit.
a tempo
dolce
cresc.
dim.
p sub.
molto espress.
sempre cresc.
cresc. sempre
sempre f

II.

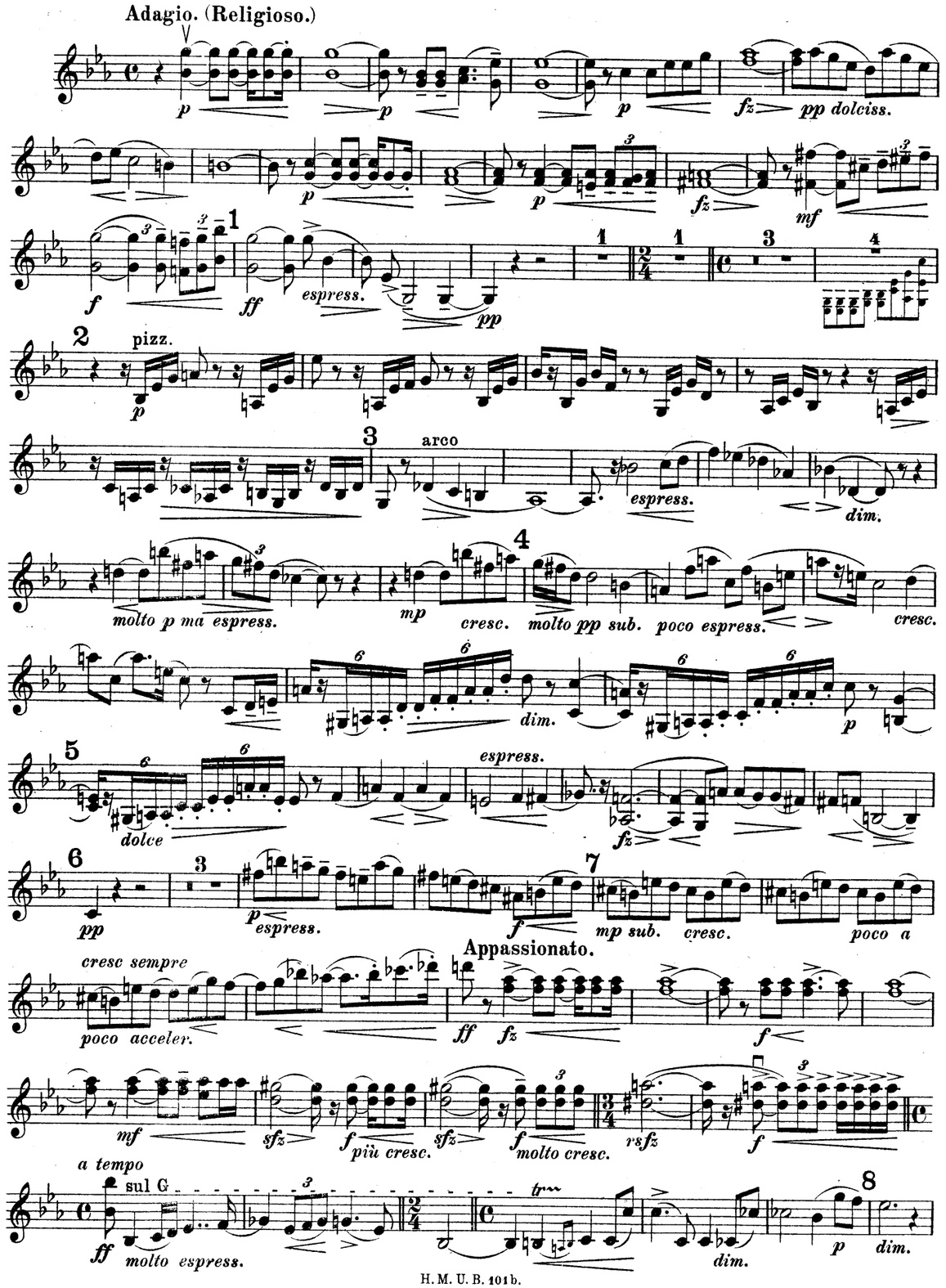
Adagio. (Religioso.)
pp dolciss.
espress.
pizz.
arco
dim.
molto p ma espress.
cresc.
molto pp sub.
poco espress.
dolce
Appassionato.
cresc sempre
poco acceler.
più cresc.
molto cresc.
a tempo
sul G
molto espress.

9 *perd.* con sord.

poco espress. *pp* *poco* *dolciss.* *molto p ma espr.*

mf *dim.* *pp*

pp dolce *più p dim.*

10

sempre pp e misterioso *morendo* *pp*

III. Scherzo.

Presto.

f *fz* *p*

sfp

p *cresc.*

pp ma poco marc.

pp

IV. Finale.

Allegro con fuoco.

sfz *sfz* *f* *rit.* *ffz*

a tempo Viola

pp

marc. *poco cresc.* *cresc.*

mf *cresc.*

ff *ff pesante* *a tempo* *ff*

ff

ff

sul G

meno f

p *sfz* *p* *sfz meno f*

p *sfz* *p* *sfz*

29 *p sfz* *cresc.* *f* *sfz* *pp ma poco marc.*

pp

30 *f* 1 *f*

cresc.

31 *ff* *marc.*

32 *ff* *pp*

33

34 *f* *f* 11 35 8

I. *p* 9 10 *p* 11 Cello *pp* 12

13 14 15 16 *mf* *mf* *f* *ff*

sfz *ff* *ff* 1

3 *f* 1 *f* *cresc.*

4 *ff* *marc.*

5 *ff* *pp*

6 *f* *f* 19

7 I. *p* 1 2 *p* 11 Cello. 12 *pp*

13 14 *cresc.* 15 16 *mp* *mf* 8 *f* *ff*

sfz *ff* *ff* 1

L'istesso tempo.

4 I. *f* pizz. 5 pizz. 1 6 Viola. 7 8 9 pizz. *f* *p*

arco 10 *pp scherzando* *pp* 5

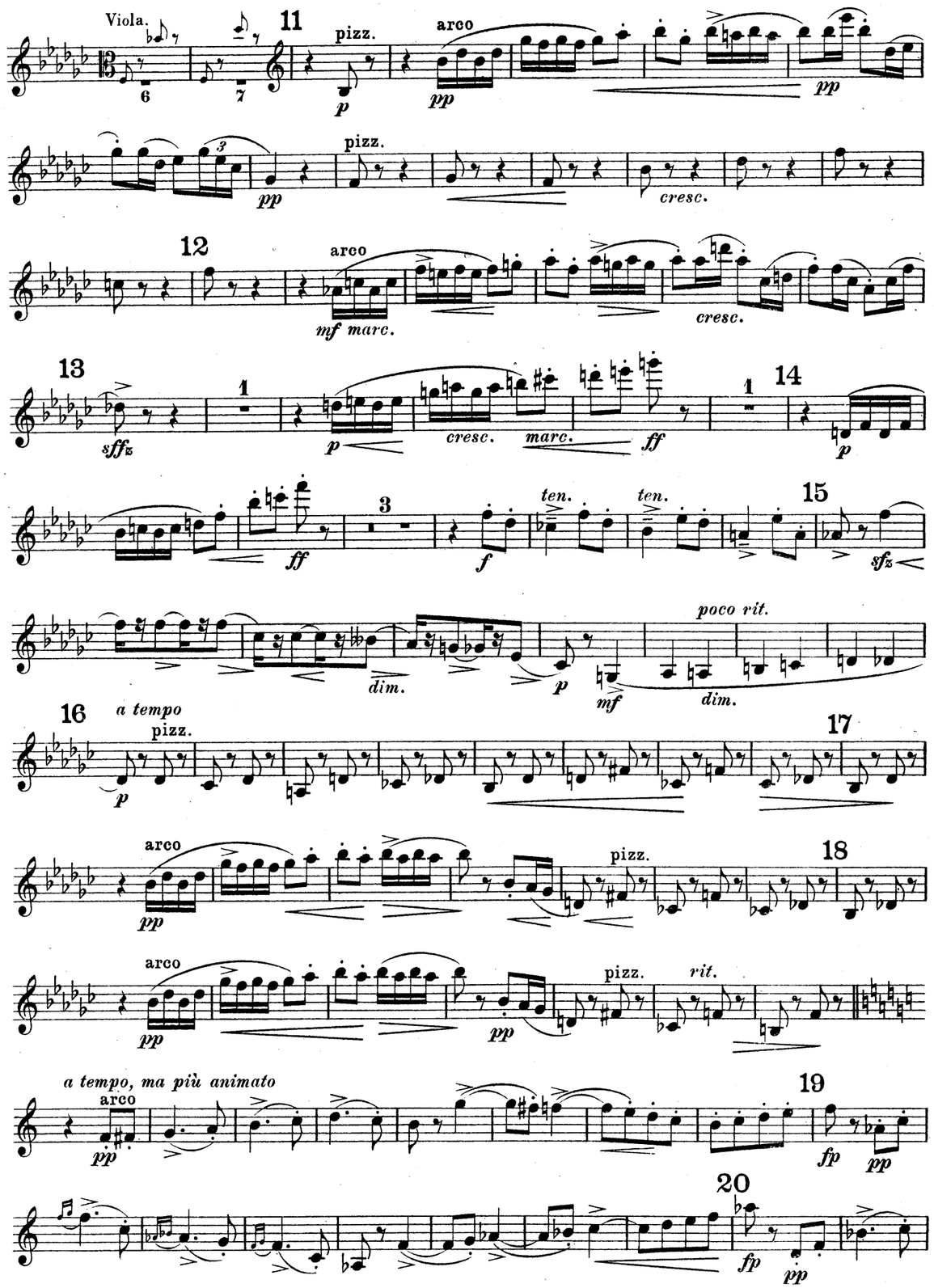
Viola.
11
pizz.
arco
pp
pizz.
cresc.
12
arco
mf marc.
cresc.
13
sffz
cresc.
marc.
ff
14
ten.
ten.
15
sfz
dim.
poco rit.
mf
dim.
16
a tempo
pizz.
17
arco
pizz.
18
arco
pizz.
rit.
a tempo, ma più animato
arco
19
fp
20
fp
pp

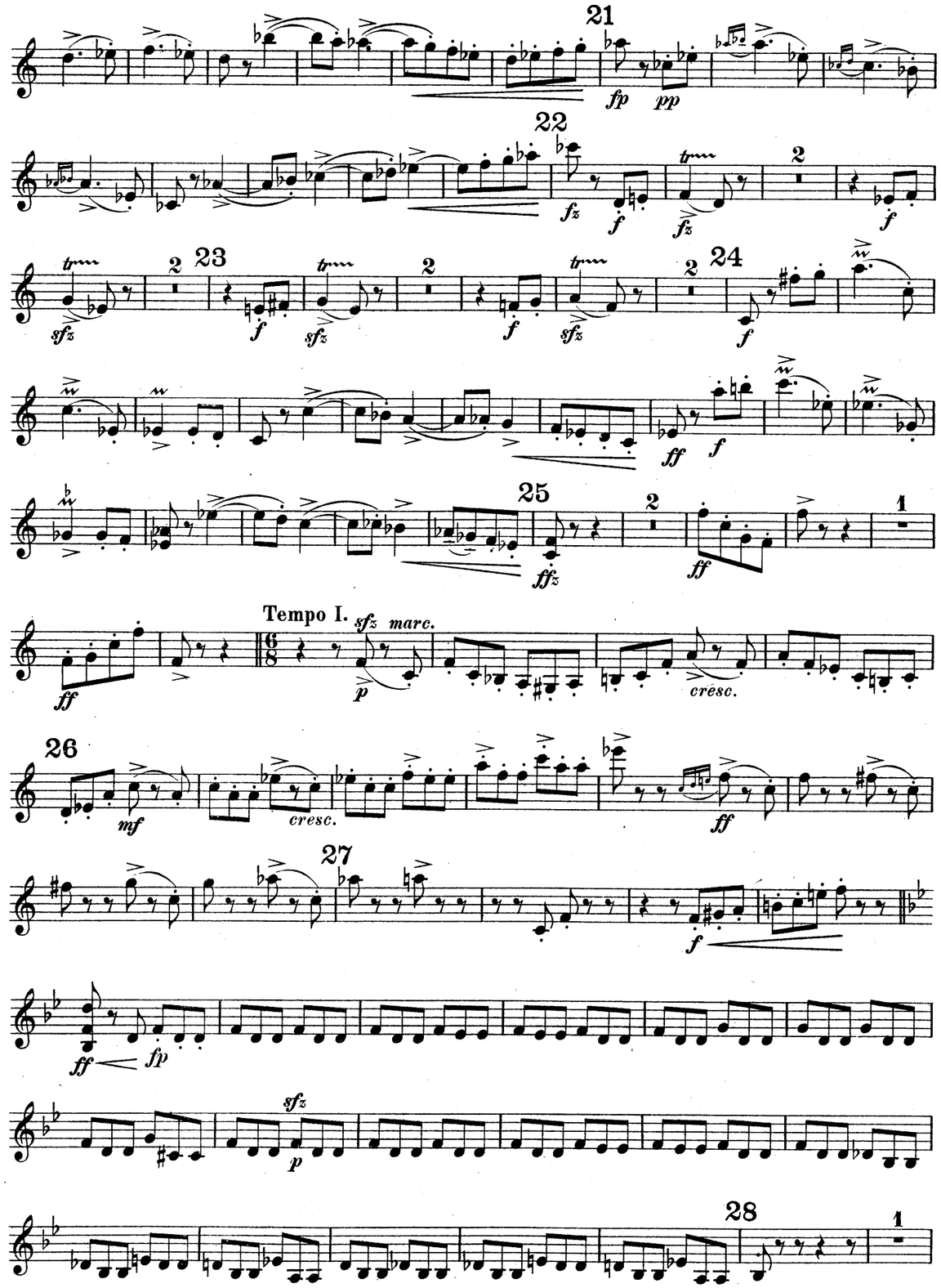
21
fp
pp
22
fz
f
23
sfz
24
ff
25
ffz
Tempo I.
sfz marc.
cresc.
26
mf
cresc.
27
ff
fp
sfz
28

42

p ma poco marc. *pp* *sfz marc.*

43

p subito *f* *sfz marc.*

poco più pesante accel. poco a poco *a tempo*

sfz *rsfz* *sfz meno f poco a poco cresc.* *ff marc.*

44

ff

45

ff

46

poco string.

molto animato

f *cresc.* *sfz* *sfz*

Klavírní kvintet.

Viola.

I.

Josef Suk, op. 8.
(1893/1915)

Allegro energico.

f *f sempre*

cresc. *sfz* *p espress.*

Solo

dim. *pp* *mf*

Solo

pp *mf* *pp*

pp

cresc. *f* *ff*

cresc. *ff*

4 Solo *espress.*

più p *cresc*

f *fz* *molto dim.* *pp* *rit.* *a tempo* *p* *pp grazioso e espress. poco*

Copyright 1921 by Hudební Matice, Praha.
Veškera práva -i provozovaci- vyhražena.

più

5 espress. poco largamente poco string. al a tempo

p cresc. mf

6 7

dim. pp pp pp

pp pp

poco a poco accel.

8

mf dim. p dolce mp mf cresc.

1 Più animato.

sempre cresc. f marc. sempre f

sfz sempre più f

9 poco string.

sfz ff

Molto animato e marcatiss. più animato poco string.

1 1 10 5 2

ff sfz secco sfz sfz sfz sfz sfz

3 Tempo I 11 pizz.

f dim. p

arco poco più animato 12 1 cresc.

sfz mf mp f marc. mf

34 1

pp sempre dolcissimo ma poco espress.

35

pp pp sempre

poco

p espr.

espress. 36 dim. 1

p sfz

37

accel. poco a poco dolce pp

cresc. p subito

a tempo

38

sfz mp

poco cresc.

39

f cresc. sempre sfz sempre f

40

dim. p cresc. poco a poco

41

ff p

p
27
cresc.
ff
p espr.
ff
p
28
fz
p
cresc.
marc.
29
f sempre
sfz
sfz
poco sosten.
a tempo
non troppo presto
cresc.
ff
mp marc.
p
30
marc.
sfz
mp marc.
31
marc.
32 poco a poco animato
ff marcatissimo
1
ff marc.
2
ff
1
ff
1
poco dim.
sempre decresc.
poco sost.
a tempo
pizz.
ff
scherzando
33 arco
pp sempre
poco
più

f
f
13
cresc.
ff
marcatissimo
ff
2
p espress.
14
pp
cresc.
f
15
cresc.
ff marc.
16
marc.
1
1
cresc.
17
sempre ff
mf
18
sfz
ff
1
dim.
pochettino più tranquillo
19
dim.
dim.
mp dim.
a tempo (Tempo I)
p

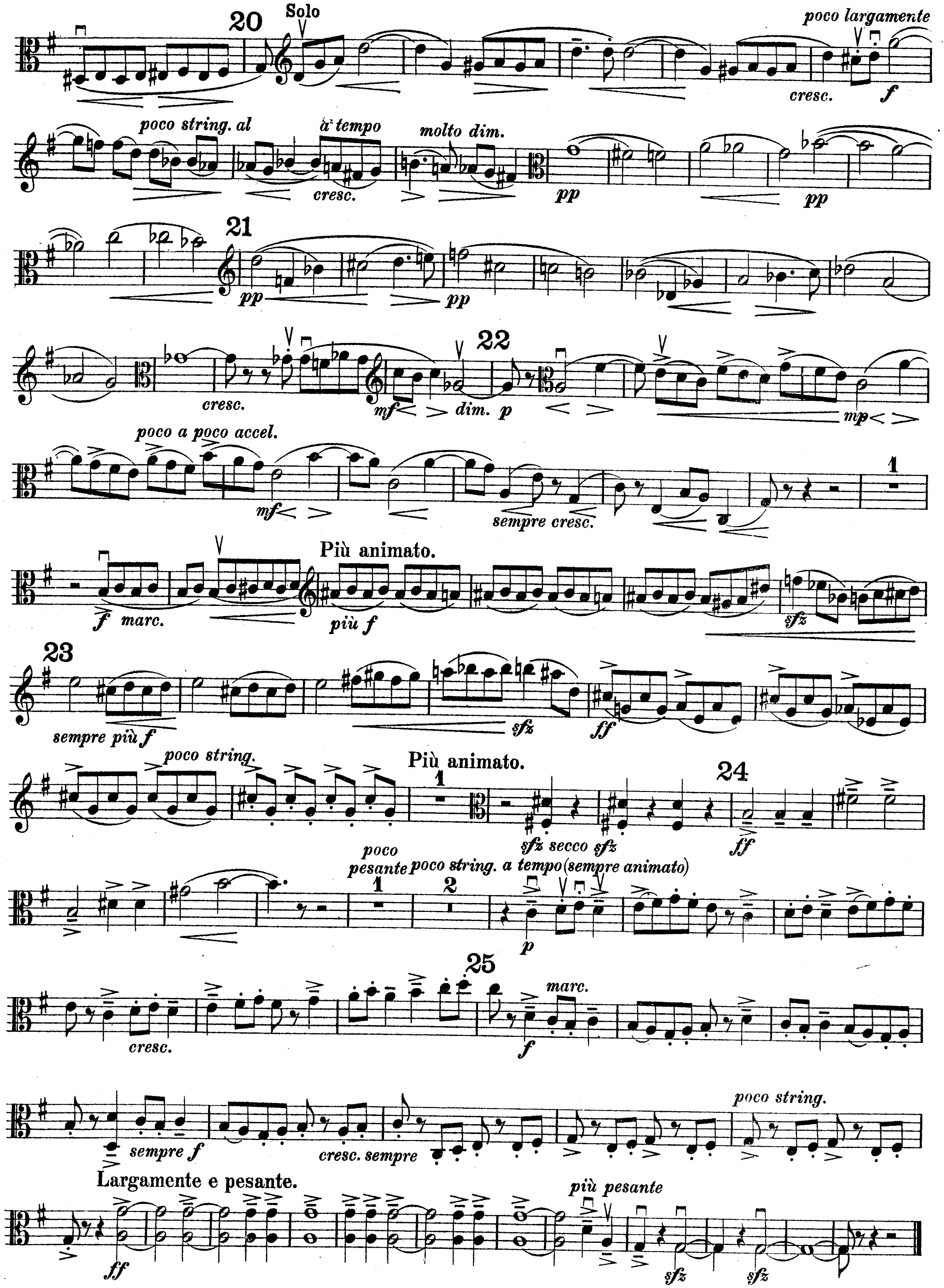
Solo
poco largamente
cresc.
poco string. al
a tempo
molto dim.
pp
poco a poco accel.
sempre cresc.
Più animato.
marc.
più f
sempre più f
poco string.
Più animato.
sfz secco
poco pesante
poco string. a tempo (sempre animato)
marc.
sempre f
cresc. sempre
poco string.
Largamente e pesante.
più pesante

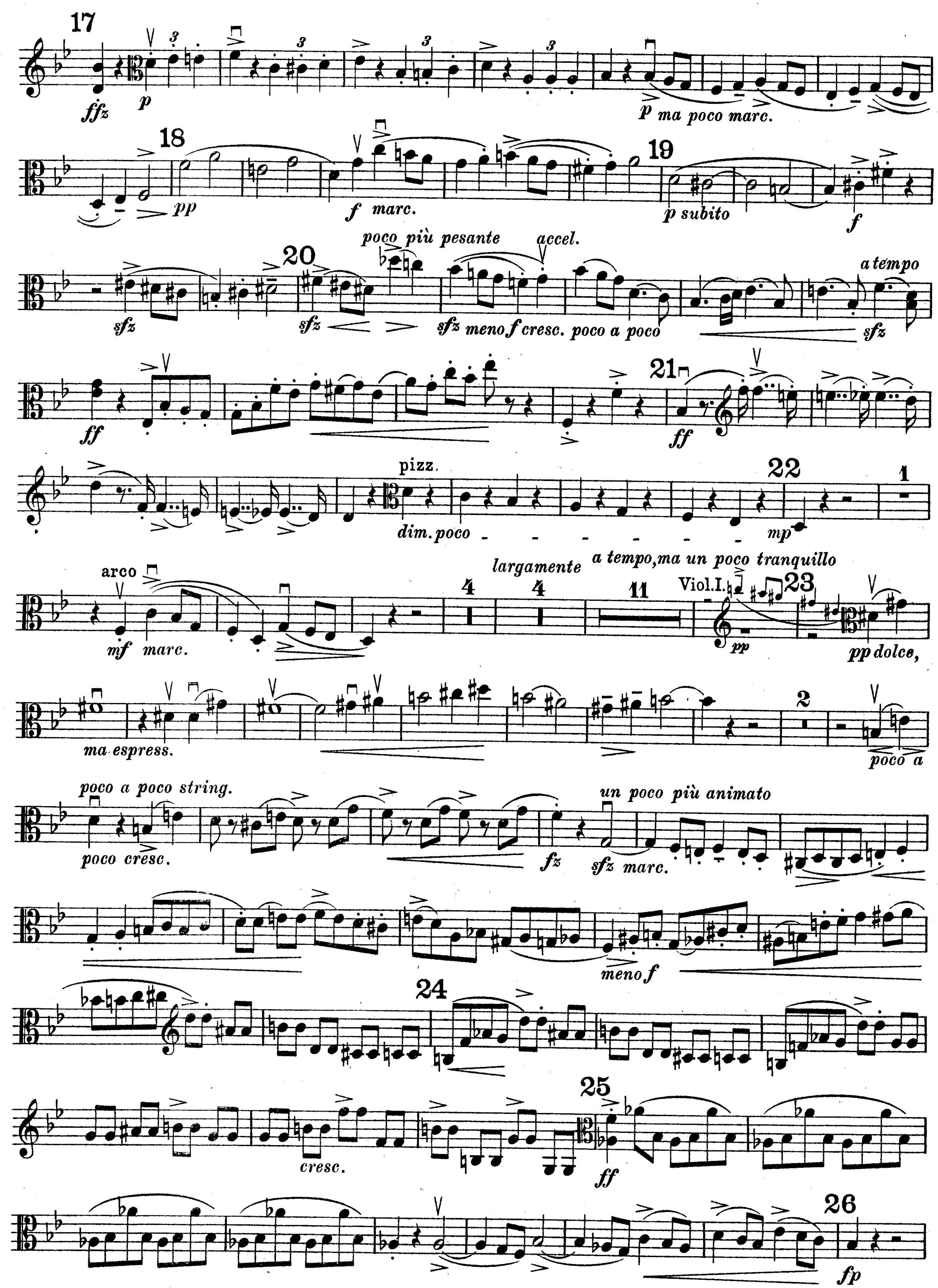
p ma poco marc.
f marc.
p subito
poco più pesante
accel.
a tempo
meno f cresc. poco a poco
pizz.
dim. poco
arco
mf marc.
largamente
a tempo, ma un poco tranquillo
Viol. I.
pp dolce,
ma espress.
poco a
poco a poco string.
poco cresc.
un poco più animato
sfz marc.
meno f
cresc.

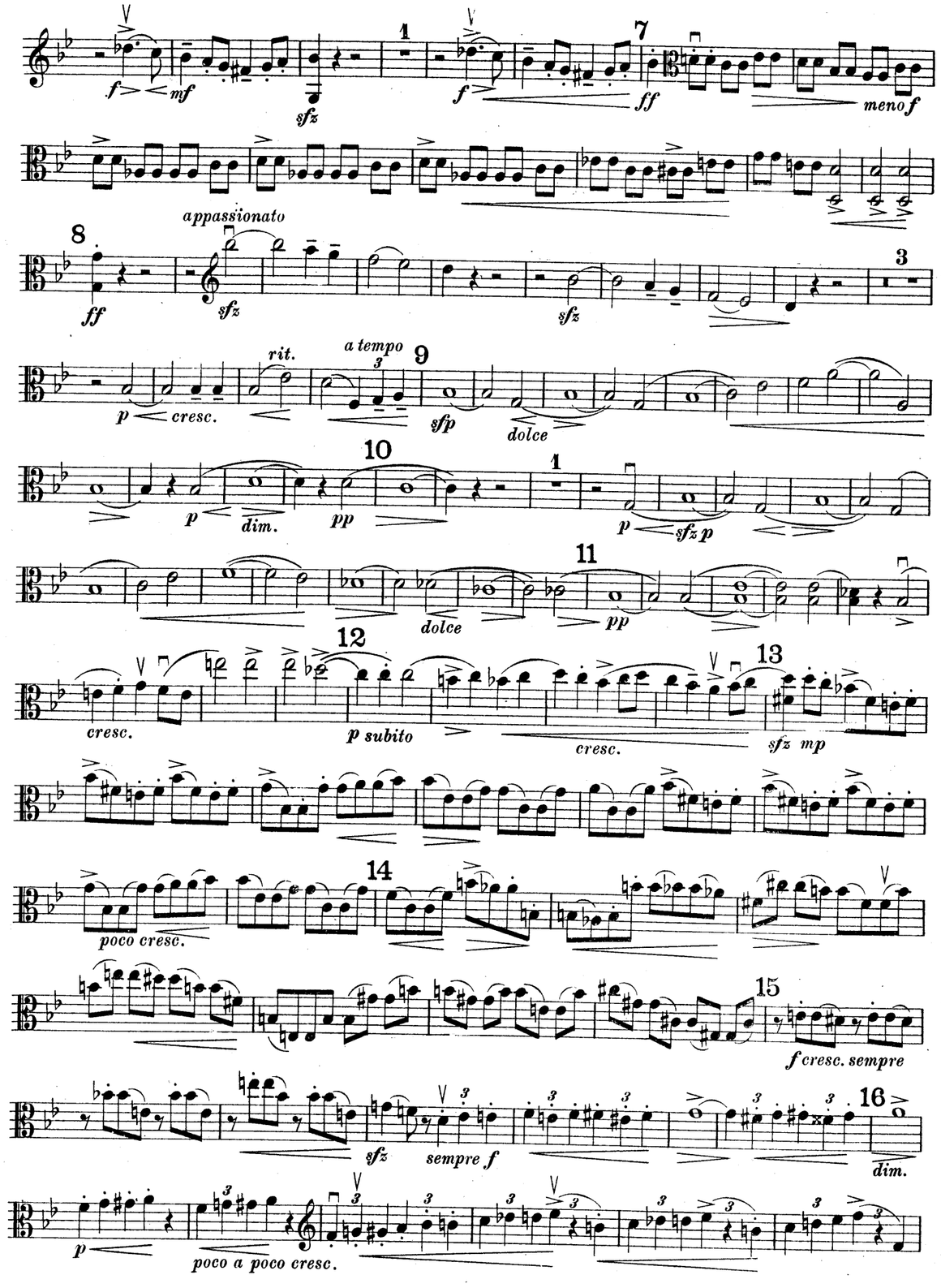
f
mf
sfz
f
ff
meno f
appassionato
ff
sfz
sfz
rit.
a tempo
p
cresc.
sfp
dolce
p
dim.
pp
p
sfz p
dolce
pp
cresc.
p subito
cresc.
sfz mp
poco cresc.
f cresc. sempre
sfz
sempre f
dim.
p
poco a poco cresc.

II.

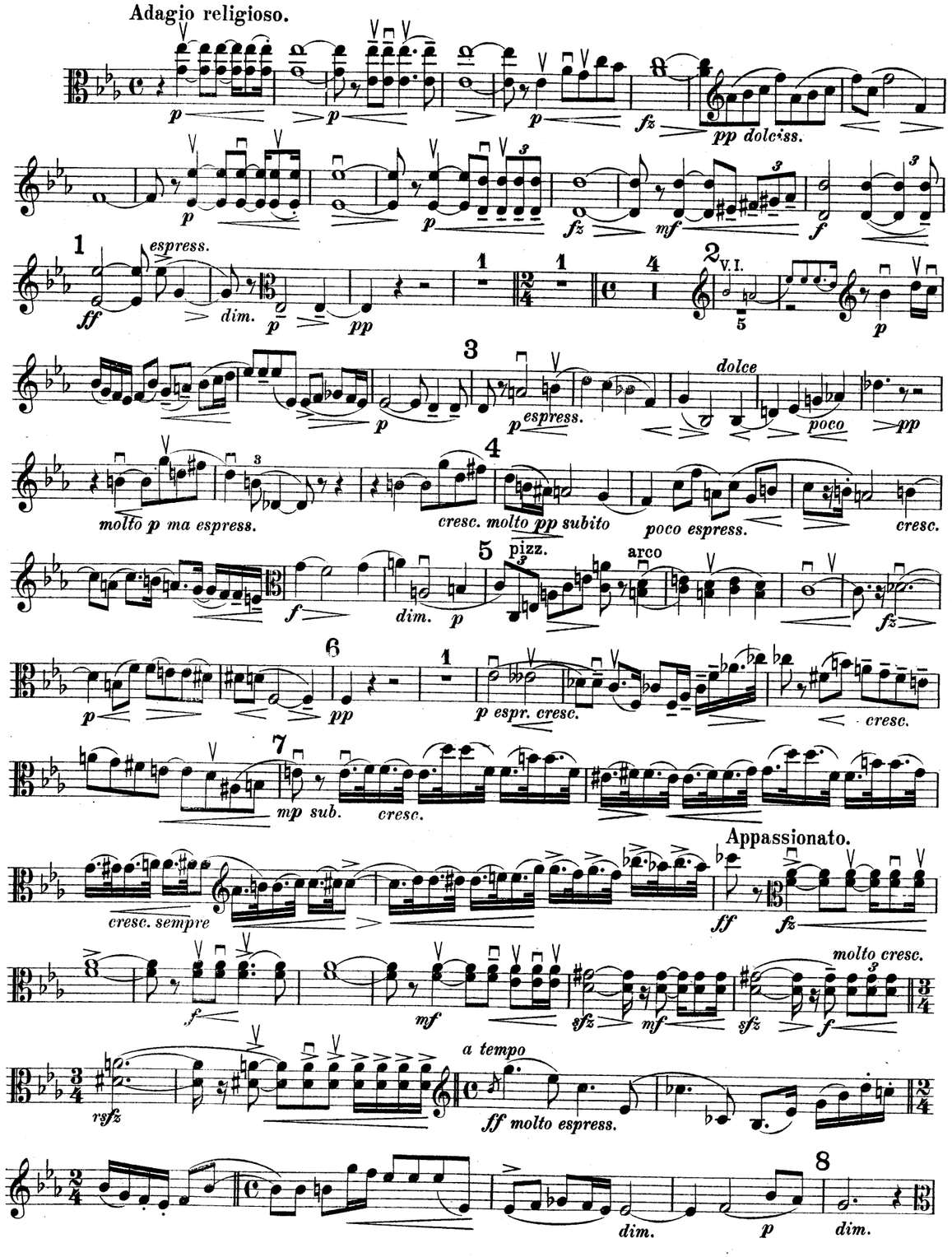
Adagio religioso.
p
p
p
fz
pp dolciss.
p
p
fz
mf
f
espress.
ff
dim.
p
pp
V. I.
p
p
espress.
dolce
poco
pp
molto p ma espress.
cresc. molto pp subito
poco espress.
cresc.
f
dim.
p
pizz.
arco
fz
p
pp
p espr. cresc.
cresc.
mp sub.
cresc.
cresc. sempre
Appassionato.
ff
fz
f
mf
sfz
mf
sfz
molto cresc.
f
rsfz
a tempo
ff molto espress.
dim.
p
dim.

pp molto p, ma espress. 9 con sord. pp

molto p ma espress. mf cresc.

dim. pp 1 pp dolce 1 1

p Vcl. 2 10 pp sempre pp e misterioso

pp morendo

III. Scherzo.

f <fz p

sfp

1 p sfz cresc.

2 f fpp pp

3 f

IV. Finale.

Allegro con fuoco.

1 fsfz 2 sfz 2 f rit. ff

a tempo pp

1 1

poco cresc. pizz. marc. cresc. arco mf cresc.

2 ff 1 ff pesante

a tempo ff

3 ff

ff

4 meno f

fp sfp

5 sfz meno f

f p sfz p 6 sfz 1

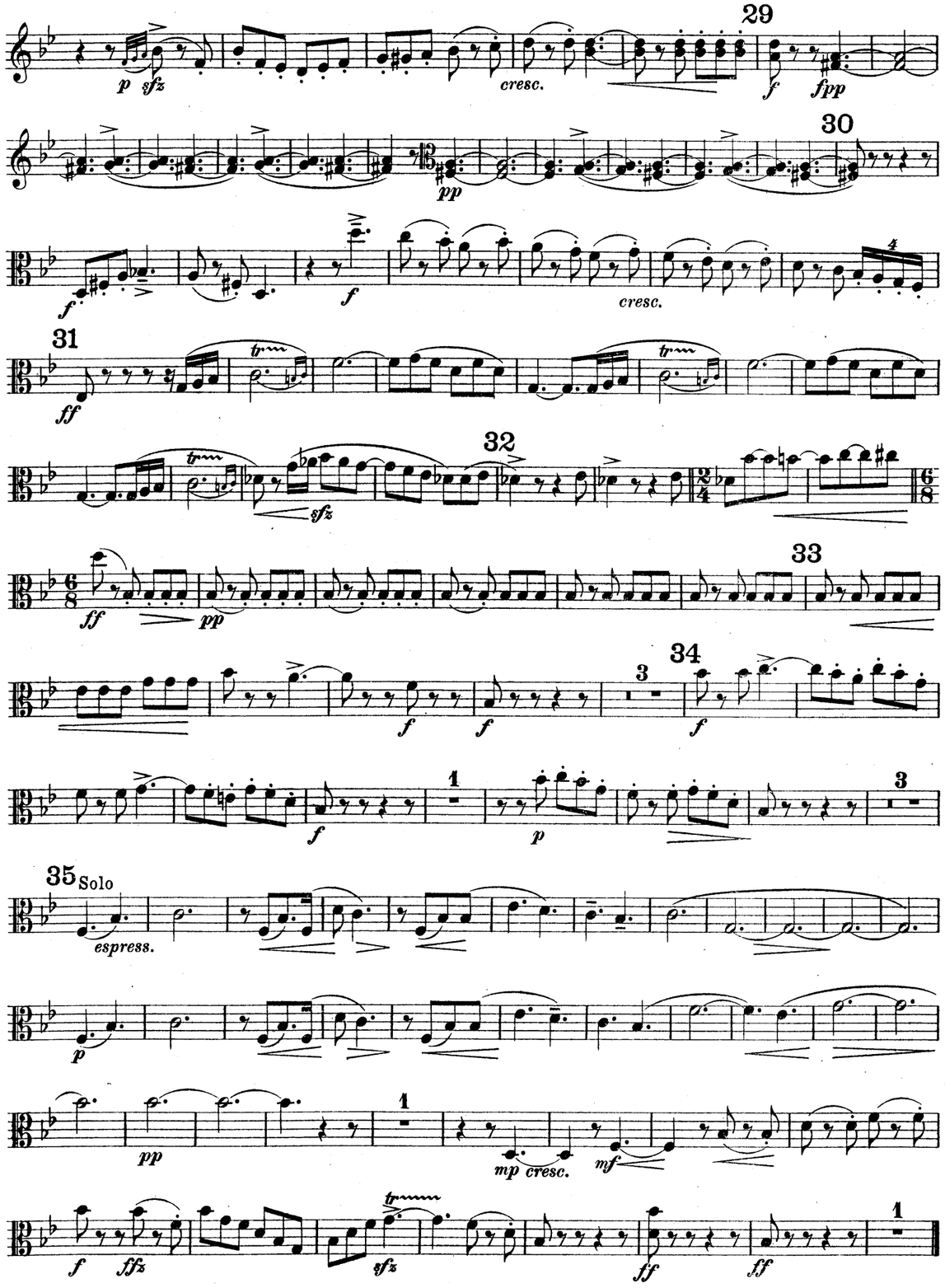
29
cresc.
30
31
32
33
34
35 Solo
espress.
mp cresc.

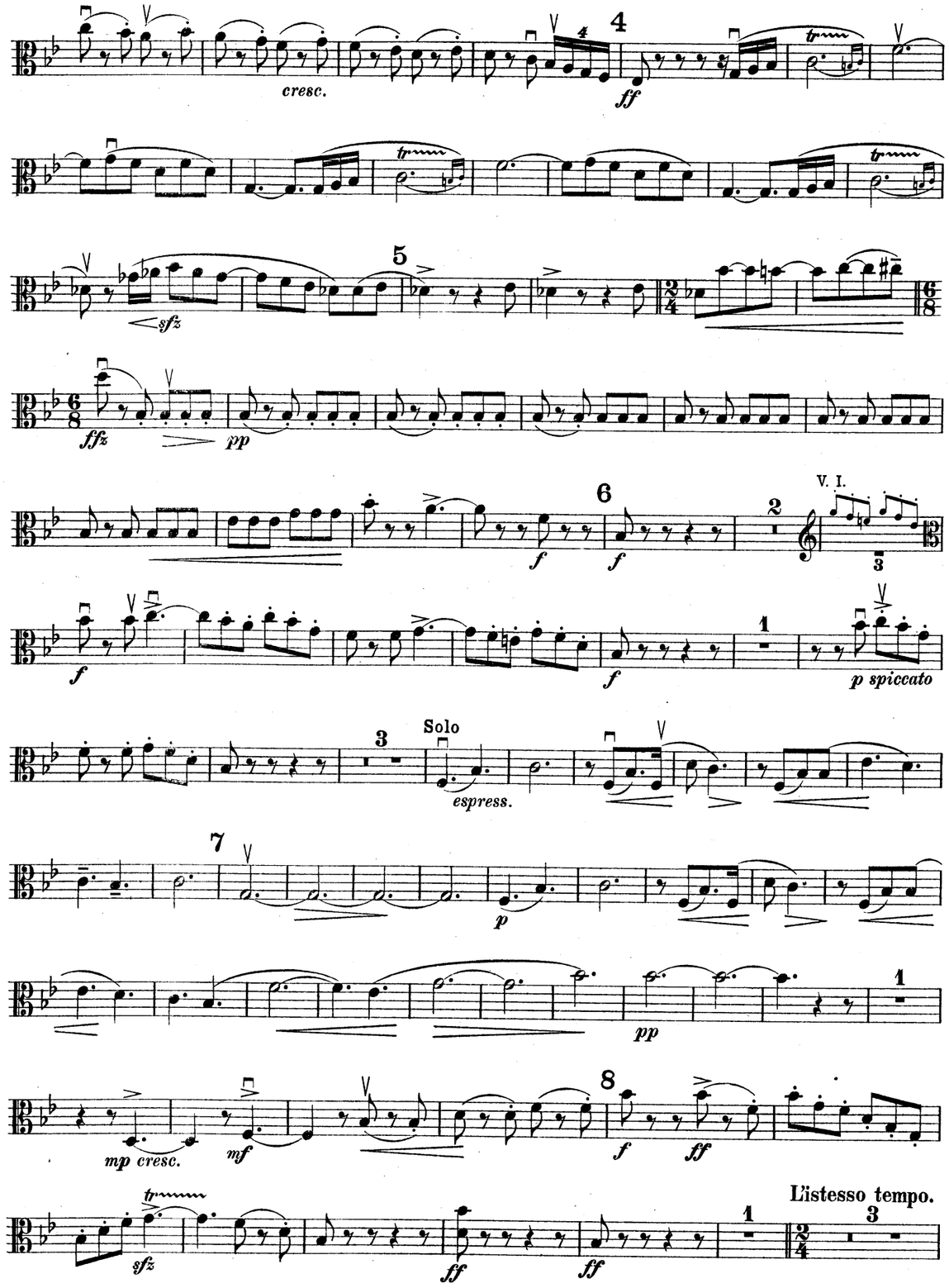
cresc.
4
5
6
V. I.
p spiccato
Solo
espress.
7
8
mp cresc.
L'istesso tempo.

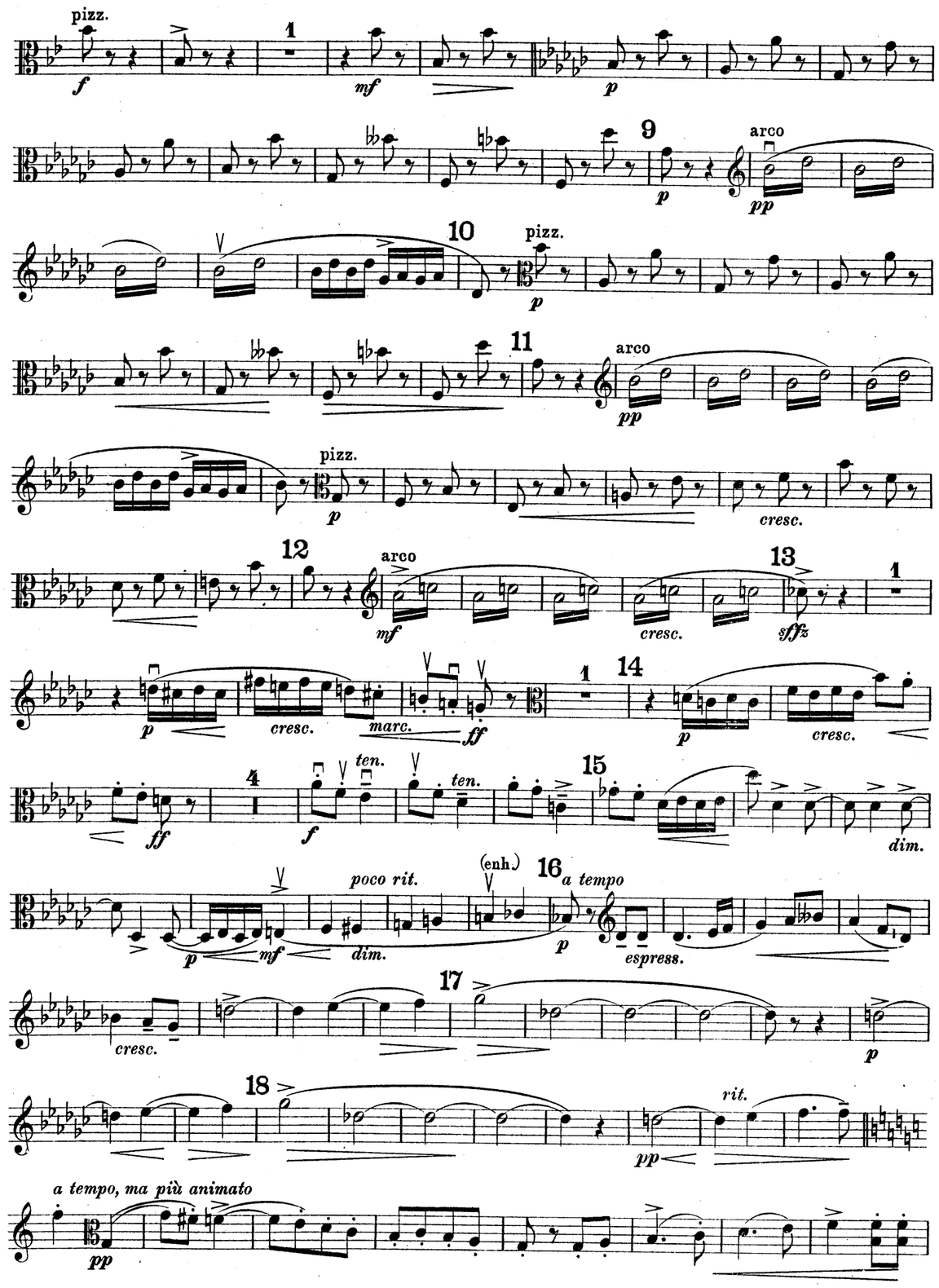
pizz.
arco
pizz.
arco
pizz.
arco
cresc.
cresc.
marc.
cresc.
ten.
ten.
dim.
poco rit.
(enh.)
a tempo
dim.
espress.
cresc.
rit.
a tempo, ma più animato

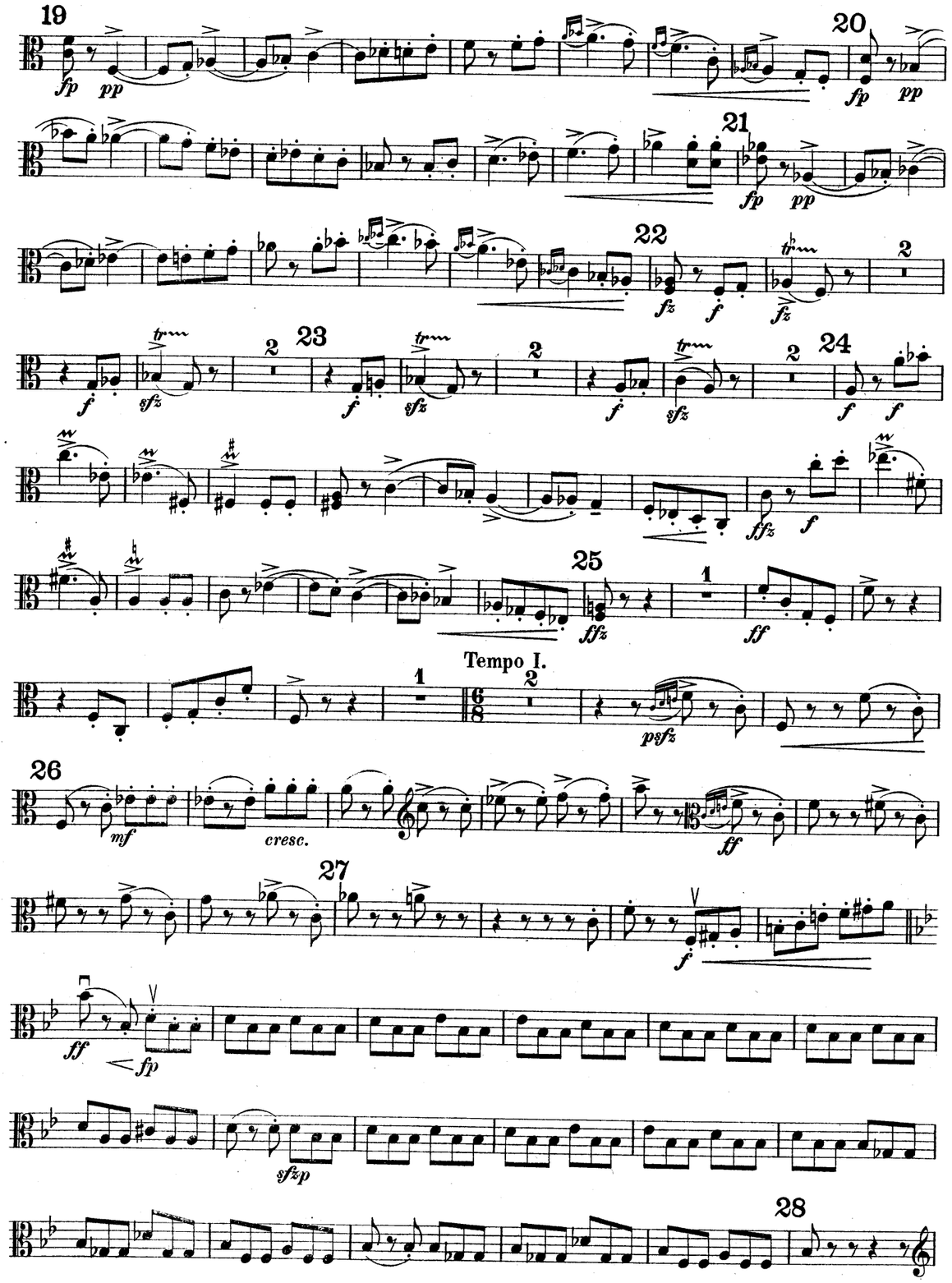
Tempo I.
cresc.

37
p *sfz* *accelerando poco a poco* *dolce* *pp*
cresc. *p sub.*
a tempo
38
sfz mp
poco cresc.
39
f cresc. sempre
40
sfz *sempre f* *dim.* *p* *poco a poco cresc.*
41
ffz p
42
p marc. *marc.* *f*
poco più pesante acceler. poco a poco
43
p sub. *f* *sfz marc.* *sfz* *rsfz* *sfz* *meno f cresc. poco a poco*
a tempo
44
ff marc. *ff marc.*
45
ff
46
poco stringendo *molto animato*
f *cresc.* *sfz* *sfz*

Violoncello. Klavírní kvintet.

Allegro energico. **I.** Josef Suk, op. 8. (1893/1915)

1
f
cresc. 1 *sfz* *p* *espress.*
2 *mf* *p* 1 *pp*
1 *pp* *pizz.*
f *ff* arco
8 3 *ff*
sfz
4 *pizz.* *p* *pp*
arco *f* *dim.* *rit.* *fz* *a tempo* *p* *pizz.*

Copyright 1921 by Hudební Matice, Praha.
Veškera prava-i provozovací-vyhražena.

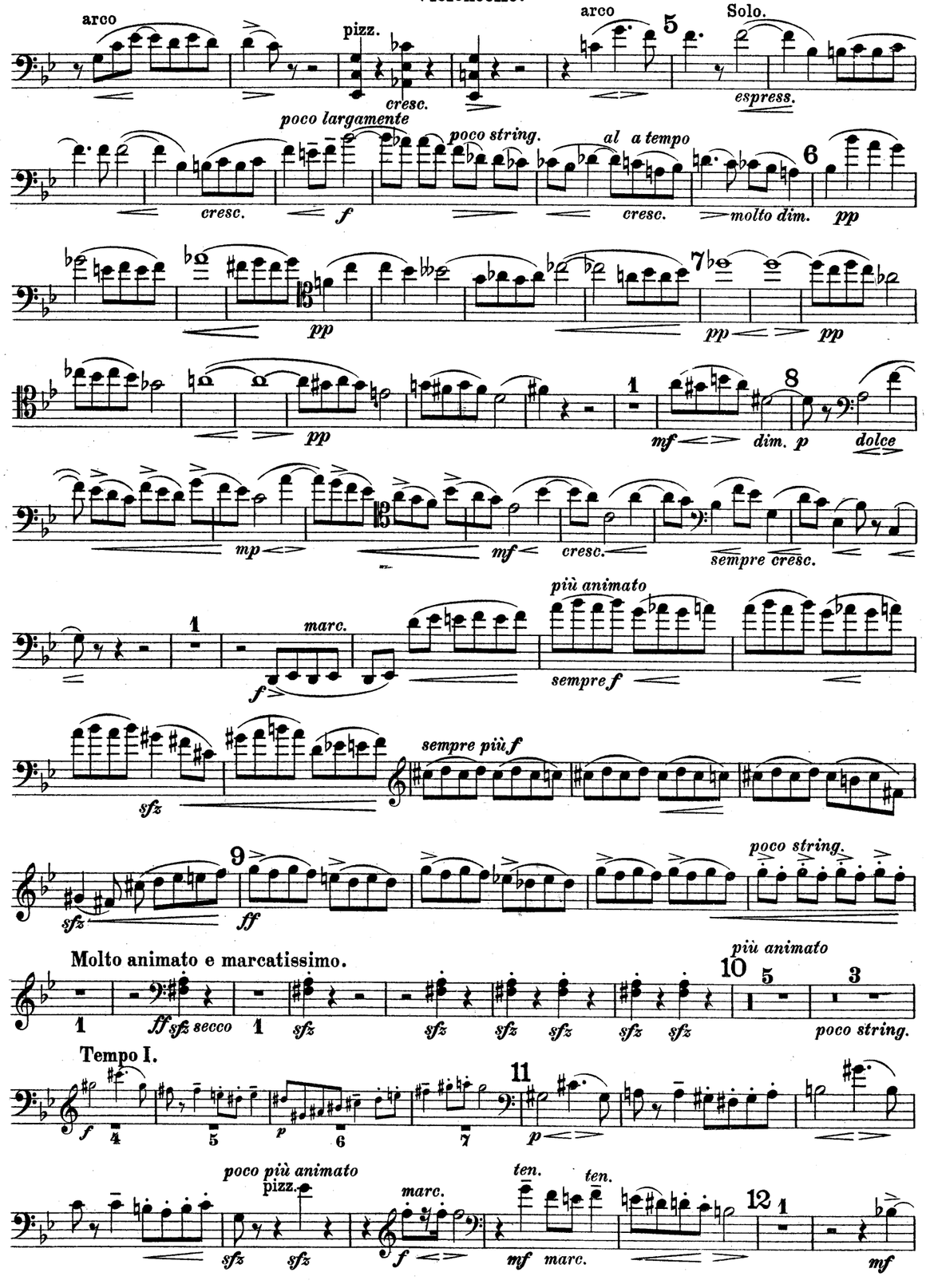
arco
pizz.
cresc.
arco
5
Solo.
espress.
poco largamente
poco string.
al a tempo
cresc.
f
cresc.
molto dim.
6
pp
pp
7
pp
pp
pp
1
8
mf
dim.
p
dolce
mp
mf
cresc.
sempre cresc.
1
marc.
f
più animato
sempre f
sfz
sempre più f
sfz
9
ff
poco string.
Molto animato e marcatissimo.
1
ff sfz secco
1
sfz
sfz
sfz
sfz
sfz
sfz
più animato
10
5
3
poco string.
Tempo I.
f
4
5
p
6
7
11
p
poco più animato
pizz.
sfz
sfz
marc.
f
ten.
ten.
mf
marc.
12
1
mf

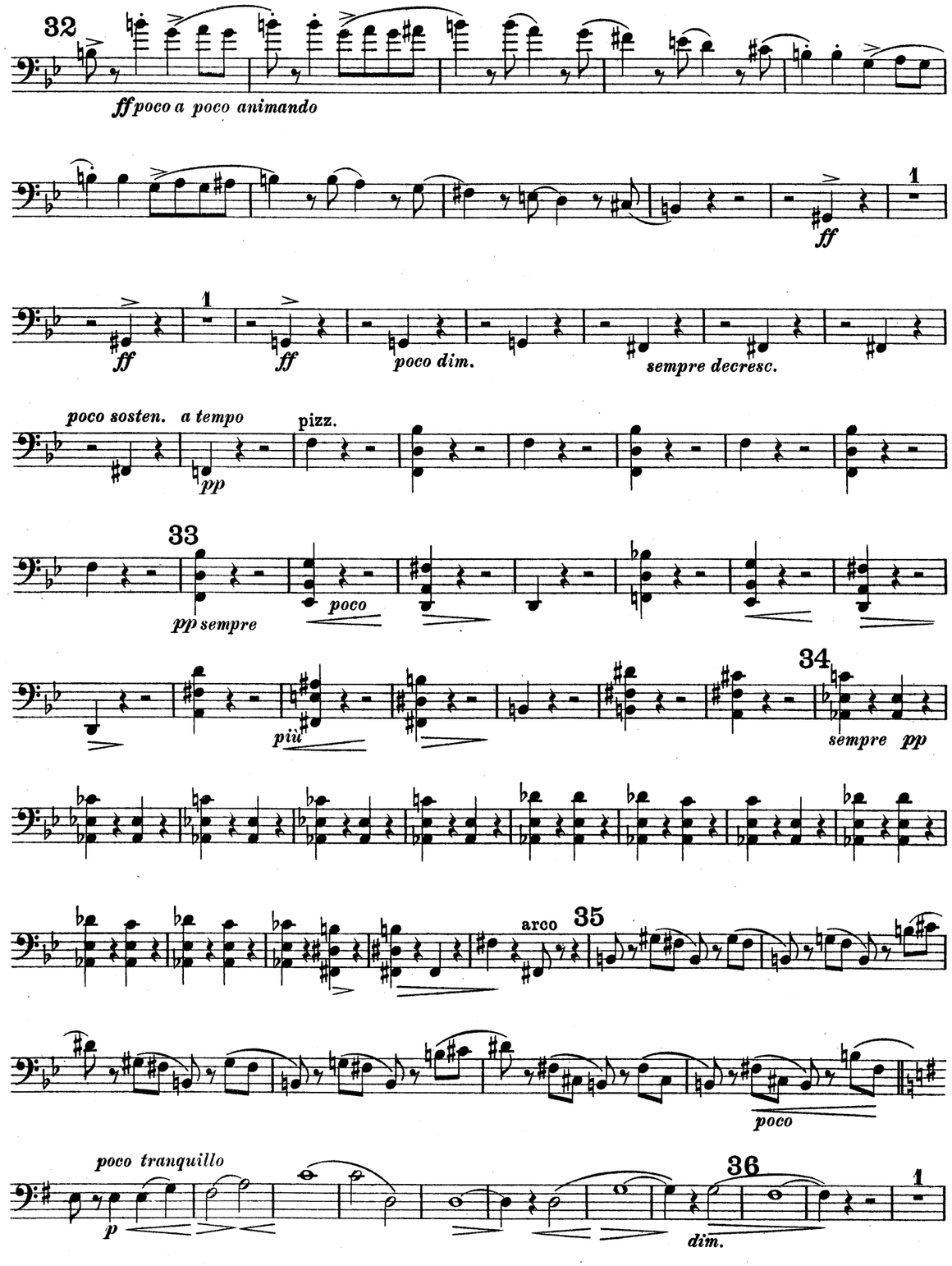
32
ff poco a poco animando
1
ff
1
ff
ff
poco dim.
sempre decresc.
poco sosten.
a tempo
pizz.
pp
33
pp sempre
poco
34
più
sempre pp
arco
35
poco
poco tranquillo
p
36
dim.
1

V.I. *sfz* 24 *ff* *f sfz marcatiss. sfz* *cresc.*

25 *ff*

26 *fp* *cresc.*

27 *ff* *p* *espr.* *ff* *p*

28 *fz* *p* *cresc.*

29 *f sempre* 1 *f*

poco sosten. *cresc.*

a tempo non troppo presto pizz. arco 30 *ff* *mf marc.* *p*

cresc. *sfz* pizz. *sfz* *mf marc.* arco *p*

31 *molto*

f

13 *cresc.* *ff*

ff marcatiss. 2 *pp*

14

cresc. *f marc.* *cresc.* 15 *ff marc.*

16 *marc.* 1 *sempre ff* 1

17 *sempre ff*

2 18 *ff* 1

dim. *dim.* pizz. *mp* *dim.* *pochettino più tranquillo* 19 *marc.* *mp dim.*

a tempo (Tempo I.) *dolce* pizz. arco 20 3

poco largam. poco string. al a tempo
f pp pp
21 pp pp pp
1 22
mf poco rit. dim. p
mp poco a poco mf acceler. sempre cresc.
Più animato.
1 marc.
f più f
23 sempre più f
sfz
sfz poco
Più animato. secco 24
string. 1 sfz sfz sfz ff
a tempo
1 2
poco pesante poco string. p (sempre animato) cresc.
25
f marc. sempre f cresc.
Largamente e pesante.
sempre poco string. ff
più pesante sfz sf

16 poco a poco cresc.
dim. p
17
ffz p
18 pp
p ma poco marc. f marc.
19
p subito f sfz
poco più pesante
20 a tempo
sfz sfz meno f acceler. cresc. poco a poco sfz rsfz
21 pizz.
ff sfz sfz dim. poco
22 3 arco marc.
mp mp
largamente a tempo, ma un poco più
cresc. fz
tranquillo 23
pp
poco stringendo un poco più animato
poco a poco cresc. fz 7

appassionato

sfz sfz espress. mf

rit. a tempo 9 cresc. sfp dolce

dolce 10 1 p dim. pp

p sfzp dolce

11 pp cresc.

12 13 p subito mp

2 0 1

poco cresc. 14

15 f cresc. sempre

sfz sempre f

II.

Adagio (Religioso).

p p p

fz pp dolciss. p p

p fz mf f 1 ff pizz. p

Solo. espress.

2 pizz. p p

3 arco p poco espress. molto p

poco cresc. 4 pizz. pp cresc.

arco pizz. dim. 5 p arco molto p

fz

6 *p espress.* *p* *cresc.*

7 *mp sub.* *cresc.* *cresc.*

sempre *appassionato* *ff* *fz*

f *mf* *sfz* *fz* *sfz* *f molto cresc. rsfz*

f *a tempo* *ff molto espress.* *dim.*

8 *p* *dim.* *molto p ma espress.*

9 *poco* *pp* con sord. *molto p ma espr.*

pizz. *dim.* *cresc.* *dim.* *pp* sord.

arco *pp* *dim.* *pp*

10 *sempre pp e*

misterioso *morendo*

III. Scherzo.

Presto. *f* pizz. *p ma marc.*

f *p*

pp *poco cresc.*

mf

2 *ff* 1 Viola *pesante* 2 3 *a tempo* *ff*

3 *ff* *ff*

meno f

fp *sfp*

5 *meno f*

f *p* *sfp* 6 *sfz* *f*

sfz p *sfz* *f* *sfz p*

7 *ff* *sfz* *meno f* 8 *ff*

f *f* *cresc.*

31 *ff*

32 *sfz*

ff *sfz* *fz* *pp* 33 *f*

f 34 *f* *f* 3

p 35 5 Viola 6 7

pizz. *mp* *dim.* *pp* 8 Viola 9 10 11 arco *pp*

cresc. *mp* *cresc.* *mf* *f* *ff*

sfz *ff* *ff* 1

IV. Finale.

Allegro con fuoco.

1 *f* *sfz* 2 *f* *sfz* 2 *f* *rit.* *ff*

a tempo *pp*

1 arco *p* *sfz*

cresc. 2 *f* *fpp*

marc. *sfz* *pp* 3 *sfz* *f*

f *cresc.* 4 *ff*

5 *sfz* *ffz* *sfz*

fzpp *f*

6 *f* 3 *f* *f* 3

p 5 Viola 6 7

7 pizz. *mp* *dim.* *pp* 6 7 8 9 10 11

arco *pp* *cresc.* *mp* *cresc.* *mf* 8 *ff*

L'istesso tempo. pizz.

sfz *ff* *ff* 1 1 *f* 3

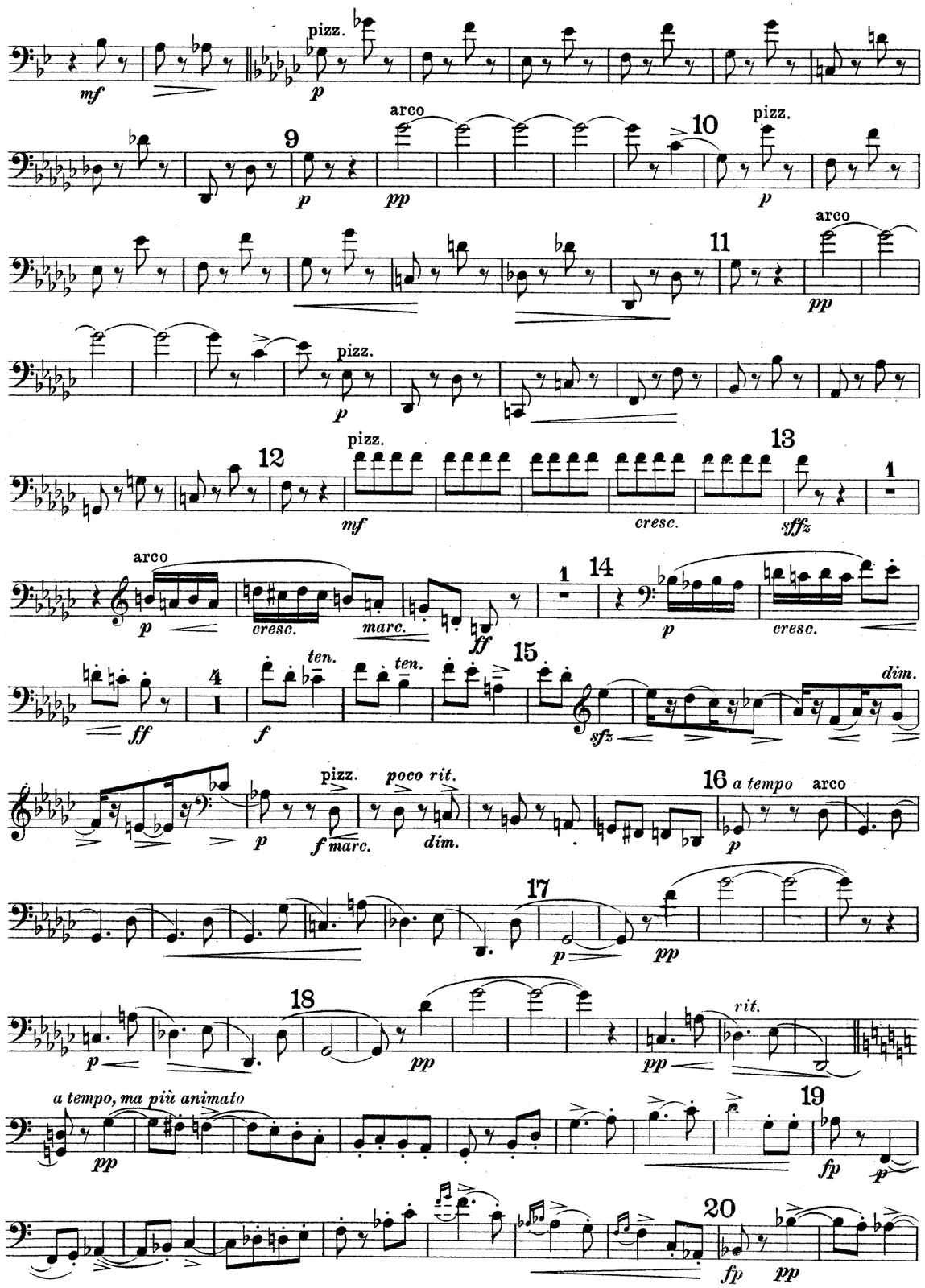
pizz.
arco
pizz.
arco
pizz.
pizz.
cresc.
arco
cresc.
marc.
ten.
ten.
dim.
pizz.
poco rit.
f marc.
dim.
a tempo
arco
rit.
a tempo, ma più animato

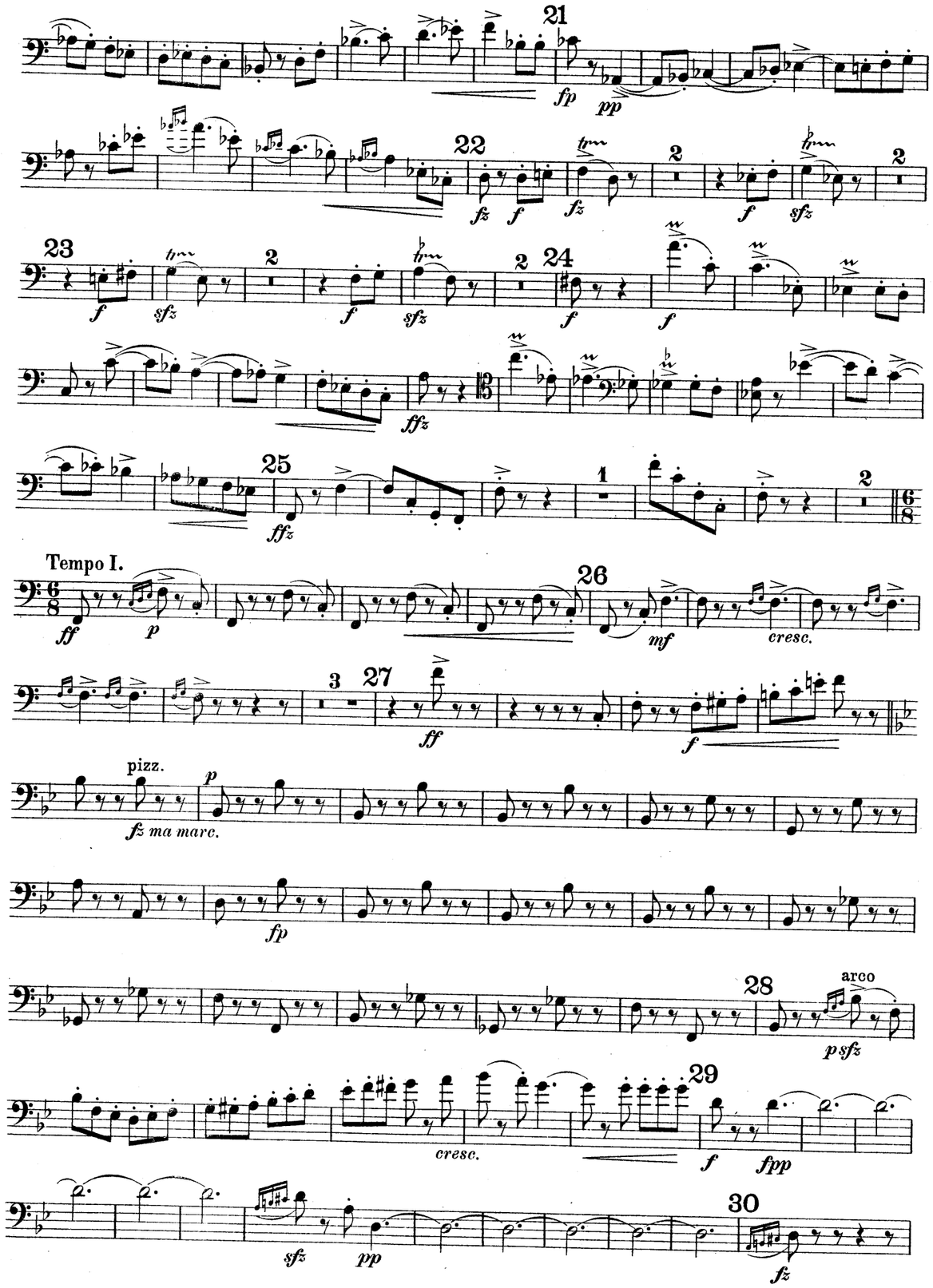
Tempo I.
cresc.
pizz.
fz ma marc.
arco
cresc.

Josef Suk (1874-1935) was a Czech violinist and composer who entered the Prague Conservatory at the age of eleven and after graduation studied composition with Dvorak, becoming his favourite pupil and in due course his son-in-law. In 1892 with three friends from the Conservatory he founded the Bohemian String Quartet which quickly became and for 30 years remained one of the leading quartets in Europe. The following year he wrote this piano quintet which brought him great success but it was not until 1915 that it was published, with a dedication to Brahms, with some revisions reflecting no doubt his experience as a professional quartet player.

MERTON MUSIC

SUK

Piano Quintet in G minor
Op.8

PARTS

Merton Music
8 Wilton Grove
London SW19 3QX England
Phone/Fax: 020 8540 2708 (+44 20 8540 2708)
e-mail: mertonmusic@argonet.co.uk

5759

AbacoAlquenAmbrosioArenskyAsplmayerAulinBargielBarnekowBarnettBazziniBendlBennettBergerBertiniBischoffBlancBlumenthalBoëlyBoisdeffreBrambach
uLiebeskindLindbladLindpaintnerLitolffLuiginiLuxMacanMacfarrenMallingMannsMaysederMicaMoliqueMojaMoniuszkoNachezNapravnikNaumannNorm

BreeBruniBungertBuonamiciCarreñoCherubiniChevillardChvalaColeridge-TaylorCremontCuiDareDavidDavidovDessoffDittersdorfDobrzynskiDontDotzauerDraesekeEllertonErnstFescaFétisFibichFinkFuchsGadeGanzGebelGernsheim
NovacekOlanderOnslowOrellanaOuseleyParryPergerPerryPleyelPössingerPrägerProutPuchatRaffRaimondiRehbaumReinagleReineckeReissigerReussRheinbergerRichterRiemannRiesRimsky-KorsakovRodeRombergRosenhainRubinst

erHillerHoffmeisterHoffstetterHofmannHohlfeldHummelHurlstoneHüttenbrennerJadassohnJansaJensenJentschJerabekKielKirchnerKlughardtKopylovKörteKrehlKretschmannKreutzerKrommerKrugKudelskiKuhlauLachnerLeeLek
ammarStephensStrebenSvendsenTanéievTaubertThiériotThernThomasThuilleUdbyeVanhalVeitVerhulstVierlingVolkmannViottiWalterWeyermannWichmannWilmWolfWolfrumWoodZelenski

GodardGoldmarkGouvyGrädenerGriegGrillGrützmacherHalmHänselHaydnHeidrichHennessyHepworthHéritte-ViardotHermannHerrmannHerzogenbergHeubn
inRüferSauzaySchaffnerScharwenkaSchmittScholzSchubertSchontrinoShieldSimonettiSokolovSpeyerSpindlerSpohrStamitzStanfordStatkowskiSter

MERTON MUSIC

Merton Music is devoted to making rare string chamber music accessible to players at prices which will positively encourage exploration. There are 1100 items in the catalogue from 300 composers, most of whose names you will find in the border. Not all are masterpieces but very few deserve the neglect they have endured because their original publishers allowed them to go out of print. All can be posted to you direct from the publisher, Theo Wyatt, in London at the following standard price per page of music, post-free; a fraction of the price of commercial publications:

U.K.	£0.10
U.S.A	$0.20
Germany	€0,20
Holland	€0,20
Australia	A$0.30
Sweden	SEK1.50

The music is supplied in parts ready for the music stand on 100gsm A3 paper in a 160gsm cover. For many of these works separate scores are available.

For a free 24pp. catalog containing an order form and full instructions on how to pay in your own currency contact one of the following:

Australia
Stephanie Hicks, 21 Bally Street, Kelvin Grove, Queensland 4059
Phone: (07) 3352 5576 Fax: (07) 3258 6444
e-mail: hicksatmerton@hotmail.com

Germany
Wolfgang Schreiber, Franz-Schubert-Str. 12/1 69168 Wiesloch
Phone: 06222/385117 Fax: 06222/385119 e-mail: wolfg@ngi.de

Holland
Caroline Bouwman, Hobbemastraat 6''', 1071 ZA Amsterdam Phone: 020 6737943
e-mail: caroline_willem@hotmail.com

Sweden
John Teague, Wivalliusgatan 15, 7tr. 11260 Stockholm Phone: 08-6188486
Fax: 08-6185407 e-mail: john.teague@telia.com

U.S.A.
Meriel Ennik, 1901 Golden Rain Road #1, Walnut Creek, CA 94595-2180
Phone: 1-925-287-9550 e-mail: mertonusa@yahoo.com

U.K.
Theo Wyatt, 8 Wilton Grove, London SW19 3QX Phone/Fax: 020 8540 2708
e-mail: mertonmusic@argonet.co.uk

(Prices current 2007)

MERTON MUSIC

SUK

Piano Quintet in G minor Op.8

PIANOFORTE

Merton Music
8 Wilton Grove
London SW19 3QX England
Phone/Fax: 020 8540 2708 (+44 20 8540 2708)
e-mail: mertonmusic@argonet.co.uk

5759